



# FEDERAZIONE MICOLOGICA DEI GRUPPI VENETI



SCHEDA N° 02/08

ORDINE AGARICALES

GENERE AGARICUS	SPECIE ARVENSIS	AUTORE SCHAEFFER : FRIES	
DATA DI RACCOLTA 07/07/2008	LUOGO DI RACC. MONTE COMUN	COMUNE GREZZANA	PROV. VR
ALTITUDINE S.L.M. 500 MT	I.G.M.	RACCOGLITORE DANIELE SARTORI	

### HABITAT:

- |  |  |  |
|--|--|--|
| <input checked="" type="checkbox"/> PRATI ERBOSI | <input type="checkbox"/> ORTI E GIARDINI     | <input type="checkbox"/> MARGINI DI STRADA |
| <input type="checkbox"/> TERRENO NUDO            | <input type="checkbox"/> TERRENO SABBIOSO    | <input type="checkbox"/> ARENILE           |
| <input type="checkbox"/> TORBIERA                | <input type="checkbox"/> TERRENO COLTIVATO A |  |
| <input type="checkbox"/> ARGINE DI FIUME         | <input type="checkbox"/> LUOGO BRUCIATO      | <input type="checkbox"/> BOSCO SUBALPINO   |

BOSCO DI :

- |  |   |                                |                                |
|--|---|--------------------------------|--------------------------------|
| <input type="checkbox"/> DENTRO AL BOSCO | <input type="checkbox"/> AI MARGINI DEL BOSCO | <input type="checkbox"/> RADO  | <input type="checkbox"/> FITTO |
| <input type="checkbox"/> SU LEGNO        | <input type="checkbox"/> VIVO                 | <input type="checkbox"/> MORTO | DI                             |

ESPOSIZIONE:  ASSOLATA  OMBROSA  MEDIA

UMIDITA' DEL TERRENO  ACQUITRINOSO  MOLTO UMIDO  UMIDO  ASCIUTTO  SECCO

VEGETAZIONE CIRCOSTANTE : CARPINO-ROVERELLA

NOTE : GIORNATA SOLEGGIATA

MICROSCOPIA: SPORATA BRUNO TABACCO

BIBLIOGRAFIA : A.CAPPELLI AGARICUS-R:GALLI GLI AGARICUS-A.M.B. ATLANTE FOTOGRAFICO DEI FUNGHI D'ITALIA VOL.1

DETERMINATORE DANIELE SARTORI

RILIEVI EFFETTUATI SU REPERTI  FRESCHI  SECCI



AGARIUS ARVENSIS



IN HABITAT

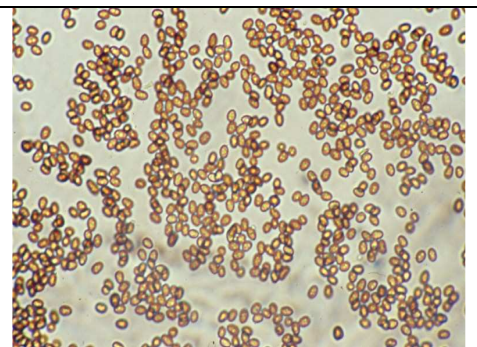

SPORE

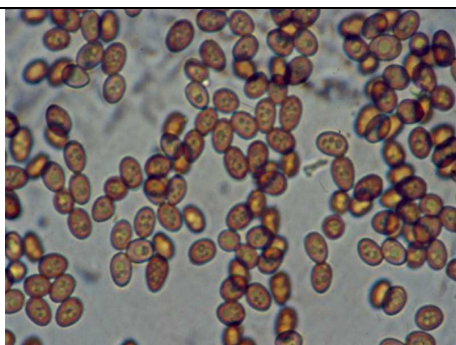

SPORE

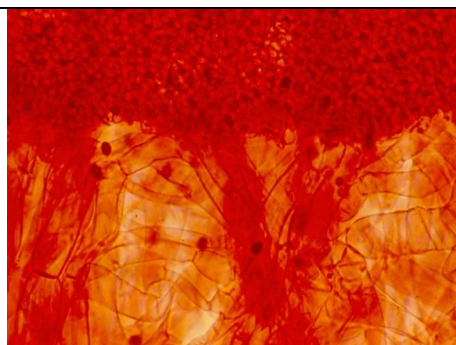

CUTICOLA

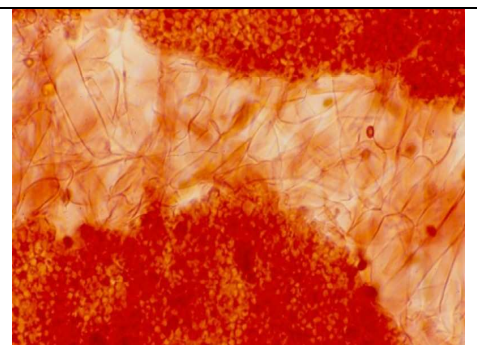

IFEDELLA CUTICOLA



## DESCRIZIONE

**CAPPELLO**                    **80-200 MM DI DIAMETRO, PRIMA GLOBOSO-EMISFERICO, POI ONVESSO INFINE PIANEGGIANTE, CON ORLO SOTTILE ED ECCEDENTE, SOVENTE CON ATTACCATI RESTI DEL VELO PARZIALE DI COLRE BIANCO, CARNOSO, CON CUTICOLA LISCIA E DI COLORE BIANCO, GIALLINA ALLO SFREGAMENTO.**

**IMENOFORO**                **LIBERE AL GAMBO, MEDIAMENTE FITTE ED INTERCALATE DA LAMELLE, INIZIALMENTE DI COLORE GRIGIO ROSATO, PER RAGGIUNGERE A MATURAZIONE UNA COLORAZIONE BRUNO-NERASTRA, FILO STERILE E LEGGERMENTE BIANCASTRO.**

**GAMBO**                      **60-150 X 15-30 MM CILINDRICO E SLANCIATO DI COLORE BIANCO, LEGGERMENTE FIOCCOSO ALLA BASE, CHE È LEGGERMENTE INGROSSATA , MA MAI BULBOSA, MOLTO ROBUSTO, DA PRINCIPIO PIENO, POI MIDOLLOSO FINOS QUASI CAVO CON L'ETÀ, AVOLTE INGIALLENTE ALLO SFREGAMENTO COME IL CAPPELLO.**

**ANELLO**                      **MOLTO AMPIO, DOPPIO E SUPERO, DI COLORE BIANCO, TENDENTE AD INGIALLIRE CON L'ETÀ, LA FACCIA SUPERIORE LISCIA, QUELLA INFERIORE RICAMATA ARUOTA DENTATA.**

**CARNE**                      **DI COLORE BIANCO NEL CAPPELLO, SPESSA E TENERA, IMMUTABILE ALL'ARIA, MNTRE QUELLA DEL GAMBO TENDE AD ASSUMERE UNA COLORAZIONE OCRACEA CON L'ETÀ, CON ODORE BEN DEFINITO DI ANICE MISTO A PASTA DI MANDORLE, SAPORE DOLCE. RS+.**

**HABITAT**                    **IN ESTATE ED AUTUNNO NEI PRATI E NEI PASCOLI MONTANI, SPECIE MICORRIZZICA DI PIANTE ERBACEE, PUÒ CRESCERE IN GRUPPI DI 2-3 ESEMPLRI O IN STRISCE E CERCHI.**