



FEDERAZIONE MICOLOGICA DEI GRUPPI VENETI



SCHEDA N° 29/2009

ORDINE Cortinariales

GENERE <i>Cortinarius</i>	SPECIE <i>C. saturninus</i>	AUTORE (Fr. : Fr.) Fr.	
DATA DI RACCOLTA 21-11-2009	LUOGO DI RACC. bosco Nordio	COMUNE Chioggia	PROV. VE
ALTITUDINE S.L.M. 0 m.	I.G.M. 169 1 S. Anna	RACCOGLITORE Voto Pietro	

HABITAT:

- | | | |
|--|--|--|
| <input type="checkbox"/> PRATI ERBOSI | <input type="checkbox"/> ORTI E GIARDINI | <input type="checkbox"/> MARGINI DI STRADA |
| <input type="checkbox"/> TERRENO NUDO | <input type="checkbox"/> TERRENO SABBIOSO | <input type="checkbox"/> ARENILE |
| <input type="checkbox"/> TORBIERA | <input type="checkbox"/> TERRENO COLTIVATO A | |
| <input type="checkbox"/> ARGINE DI FIUME | <input type="checkbox"/> LUOGO BRUCIATO | <input type="checkbox"/> BOSCO SUBALPINO |

BOSCO DI : leccio e altre latifoglie

- | | | | |
|--|--|--------------------------------|--------------------------------|
| <input type="checkbox"/> DENTRO AL BOSCO | <input checked="" type="checkbox"/> AI MARGINI DEL BOSCO | <input type="checkbox"/> RADO | <input type="checkbox"/> FITTO |
| <input type="checkbox"/> SU LEGNO | <input type="checkbox"/> VIVO | <input type="checkbox"/> MORTO | DI |
| | | | |

ESPOSIZIONE:

- ASSOLATA OMBROSA MEDIA

UMIDITA' DEL TERRENO

- ACQUITRINOSO MOLTO UMIDO UMIDO ASCIUTTO SECCO

VEGETAZIONE CIRCOSTANTE :

NOTE :

MICROSCOPIA:

BIBLIOGRAFIA : Moser - Guida alla determinazione dei funghi

DETERMINATORE Voto Pietro

RILIEVI EFFETTUATI SU REPERTI FRESCHI SECCHI



basidiomi in habitat



cappello e gambo in primo piano



spore sull'epicute

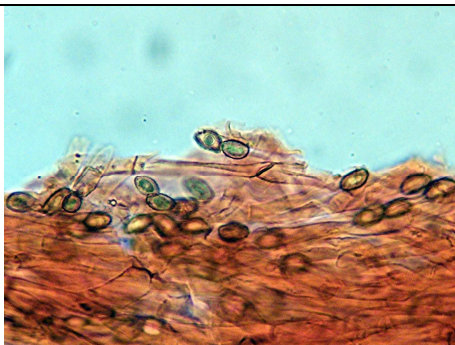

epicute

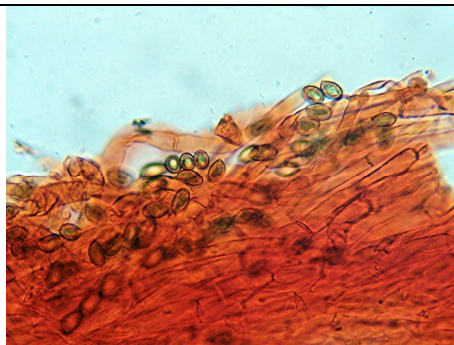

ancora epicute



DESCRIZIONE

Cappello fino a 6,5 cm, poco carnoso, spianato con leggera depressione centrale e cenno di umbone, margine un po' ondulato e eccedente per 1-2 mm, igrofano, brunastro-rosastro, più chiaro al margine, bruno-ocraceo con marginello bianco, all'esterno con aspetto radialmente innato-fibrilloso o micaceo. Sul secco reazione al bruno scuro con KOH 5%.

Lamelle smarginate, ventricose, poco fitte, con lamellule, inizialmente con componente violacea poi brune, bruno-ocra.

Gambo fino a 6x1,3 (2,7 alla base) cm, cilindrico con base nettamente bulbosa, violaceo, può presentare a metà altezza una zona anulare (vedi foto in primo piano).

Carne violacea soprattutto nel cortex stipitale, bruna con KOH 5% sul secco.

Epicute in xerocutis con qualche terminazione emergente, ife di diametro 4-8 (12) μm , con pigmento parietale incrostante.

Spore 8,3-11,3(12) x 5,2-6,2(6,7) μm , in media 10 x 6 μm , ovoidali-amigdaliformi, apice ottuso, verruche ben marcate.

Basidi 4-sporici, 26-36 x 7-9,2 μm , cilindracei(-claviformi), alcuni ventricosi.

Subimenio filamentoso.

Filo eterogeneo con piccoli peli marginali.

Fibbie presenti ovunque.