



FEDERAZIONE MICOLOGICA DEI GRUPPI VENETI



SCHEDA N° 27/2009

ORDINE Cortinariales

GENERE Hebeloma	SPECIE H. album	AUTORE Peck	
DATA DI RACCOLTA 12-12-2007	LUOGO DI RACC. bosco Nordio	COMUNE Chioggia	PROV. VE
ALTITUDINE S.L.M. 0 m.	I.G.M. 169 1 S. Anna	RACCOGLITORE Voto Pietro	

HABITAT:

- | | | |
|--|--|--|
| <input type="checkbox"/> PRATI ERBOSI | <input type="checkbox"/> ORTI E GIARDINI | <input type="checkbox"/> MARGINI DI STRADA |
| <input type="checkbox"/> TERRENO NUDO | <input type="checkbox"/> TERRENO SABBIOSO | <input type="checkbox"/> ARENILE |
| <input type="checkbox"/> TORBIERA | <input type="checkbox"/> TERRENO COLTIVATO A | |
| <input type="checkbox"/> ARGINE DI FIUME | <input type="checkbox"/> LUOGO BRUCIATO | <input type="checkbox"/> BOSCO SUBALPINO |

BOSCO DI :

- | | | | |
|--|--|--------------------------------|--------------------------------|
| <input type="checkbox"/> DENTRO AL BOSCO | <input checked="" type="checkbox"/> AI MARGINI DEL BOSCO | <input type="checkbox"/> RADO | <input type="checkbox"/> FITTO |
| <input type="checkbox"/> SU LEGNO | <input type="checkbox"/> VIVO | <input type="checkbox"/> MORTO | DI |

ESPOSIZIONE:

- | | | |
|-----------------------------------|----------------------------------|---|
| <input type="checkbox"/> ASSOLATA | <input type="checkbox"/> OMBROSA | <input checked="" type="checkbox"/> MEDIA |
|-----------------------------------|----------------------------------|---|

UMIDITA' DEL TERRENO

- | | | | | |
|---------------------------------------|--------------------------------------|---|-----------------------------------|--------------------------------|
| <input type="checkbox"/> ACQUITRINOSO | <input type="checkbox"/> MOLTO UMIDO | <input checked="" type="checkbox"/> UMIDO | <input type="checkbox"/> ASCIUTTO | <input type="checkbox"/> SECCO |
|---------------------------------------|--------------------------------------|---|-----------------------------------|--------------------------------|

VEGETAZIONE CIRCOSTANTE : **farnie, lecci e pungitopo**

NOTE : **determinato con la collaborazione di E. Grilli. carpofori talmente gelati che si spezzavano al tocco.**

MICROSCOPIA:

BIBLIOGRAFIA : **Bon 2002 - Documents mycologiques 123**

DETERMINATORE **Voto Pietro**

RILIEVI EFFETTUATI SU REPERTI FRESCHI SECCHI



basidiomi in habitat



cappello



imenio e apice gambo

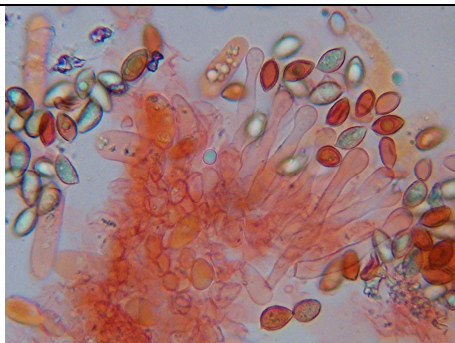

cheilocistidi, basidi e spore



cheilocistidi, basidi e spore



DESCRIZIONE

Cappello fino a 47 mm, convesso-spianato, viscidulo, un po' lucido, margine subsolcato, inizialmente tutto bianco poi con un tono ocraceo in una piccola area discale e con una sfumatura di carnicino e qualche altra isola ocracea all'esterno della stessa.

Lamelle mediamente fitte, inizialmente con alcune guttule sul filo ma prive di macule brune significative negli esemplari adulti, filo ondulato, abbastanza liscio, discolore.

Gambo fino a 60x7 mm, cilindraceo, pallidamente ocraceo sotto una copertura bianco pruinosa.

Spore 11-14 x 6-7,5 μ m, amigdalo-citriformi con stretta papilla evidente, non caliptrate, endosporio visibile, ornamentazione e destrinoidia medie.

Basidi 4-sporici, piú cilindracei-subclavati che claviformi.

Cheilocistidi molto fitti, principalmente lageno-clavati con apice fino a capitulato, solo sporadicamente senza ventre, 40-75 x 7-11 μ m all'apice, 2,5-4 μ m al collo, x 5-8 μ m al ventre, diversi con parete ispessita in apice e/o collo.

Giunti a fibbia presenti.

Note: tentando la determinazione con la chiave in Vesterholt 2005 non si approda a questa specie perché non la contempla.