

SCHEDA N°

ORDINE HELOTIALES

GENERE HYMENOSCYPHUS	SPECIE FRUCTIGENUS	AUTORE (BULL.:FR.) GRAY	
DATA DI RACCOLTA 14.11.2009	LUOGO DI RACC. LOC. PORTO CALERI	COMUNE ROSOLINA	PROV. RO
ALTITUDINE S.L.M. 0	I.G.M.	RACCOGLITORE GIANLUCA DONÀ	

HABITAT:

<input type="checkbox"/> PRATIERBOSI	<input type="checkbox"/> ORTI E GIARDINI	<input type="checkbox"/> MARGINI DI STRADA
<input type="checkbox"/> TERRENO NUDO	<input type="checkbox"/> TERRENO SABBIOSO	<input type="checkbox"/> ARENILE
<input type="checkbox"/> TORBIERA	<input type="checkbox"/> TERRENO COLTIVATO A	
<input type="checkbox"/> ARGINE DI FIUME	<input type="checkbox"/> LUOGO BRUCIATO	<input type="checkbox"/> BOSCO SUBALPINO
BOSCO DI: LECCIO, PINO		<input type="checkbox"/> RADO <input type="checkbox"/> FITTO
<input type="checkbox"/> DENTRO AL BOSCO	<input type="checkbox"/> AI MARGINI DEL BOSCO	<input type="checkbox"/> IN RADURE
<input type="checkbox"/> SU LEGNO	<input type="checkbox"/> VIVO <input type="checkbox"/> MORTO	DI

ESPOSIZIONE:  ASSOLATA  OMBROSA  MEDIA

UMIDITA' DEL TERRENO  ACQUITRINOSO  MOLTO UMIDO  UMIDO  ASCIUTTO  SECCO

VEGETAZIONE CIRCOSTANTE :

NOTE : HABITAT: GHIANDA DI QUERCUS ILEX IN DEERIORAMENTO

MICROSCOPIA: SPORE 18,5/19,5X4,5/5,8 MICRON - ASCHI 105/115X8/9,5 MICRON

BIBLIOGRAFIA : ATLANTE FOTOGRAFICO DEGLI ASCOMICETI D'ITALIA - AUTORE G. MEDARDI

DETERMINATORE GIANLUCA DONÀ

RILIEVI EFFETTUATI SU REPERTI  FRESCHI  SECCHI



ASCOCARPO

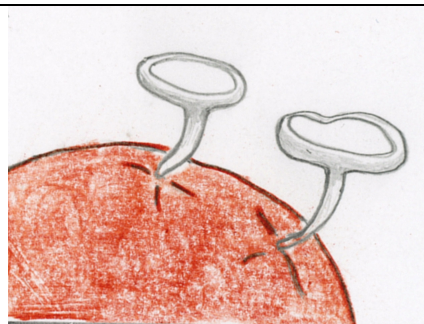

DISEGNO ESEMPLIFICATIVO ASCOCARPO

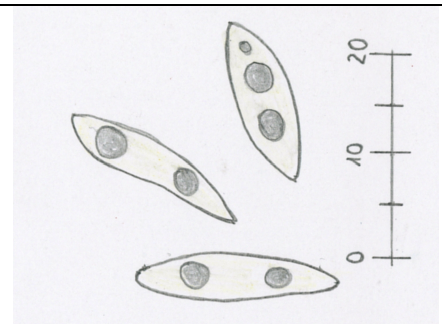

DISEGNO ESEMPLIFICATIVO SPORE

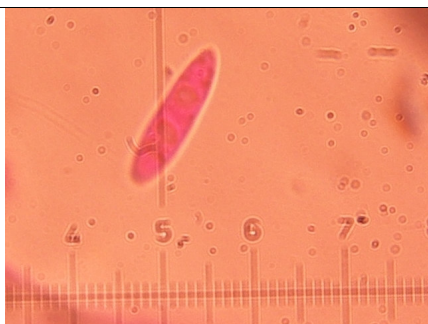

SPORE 1000X



ASCO 1000X



ASCHI E PARAFISI



#### **DESCRIZIONE**

**ASCOCARPO PEDUNCOLATO, A FORMA DI CHIODO COLORE DA BIANCO A SFUMATO CON TONI GIALLASTRI TENUI, CON APOTECIO DA DISCOIDE A DEPRESSO; DIMENSIONE DEGLI ASCOCARPI OGGETTO DI STUDIO DIAM. 1-2 MM ALTEZZA CIRCA 2 MM: IN LETTERATURA NELLE FORME PIÙ MATURE VIENE DATO CON DIAM. DELL'ASCOMA FINO A 3 MM E ALTEZZA DEL GAMBO FINO A 6 MM.**

**CARNE CERACEA E FRAGILE, RITROVAMENTO EFFETTUATO SU GHIANDA DI QUERCUS ILEX IN VIA DI DETERIORAMENTO IN PINETA RETRODUNALE CON PRESENZA APPUNTO DI QUERCE SEMPREVERDI.**

#### **MICROSCOPIA:**

**SPORE LISCE, FUSIFORMI ALLUNGATE, PLURIGUTTULATE MIS. 18,5/19,5x4,5/5,8 MICRON;**

**ASCHI OTTOSPORICI CILINDRACEI, CLAVATI, MIS. 105/115x8/9,5 MICRON;**

**PARAFISI FILIFORMI, CILINDRACEE CON APICE APPENA INGROSSATO, PIÙ SCURO, TALVOLTA BIFORCATO**