



FEDERAZIONE MICOLOGICA DEI GRUPPI VENETI



SCHEDA N° 19/09

ORDINE CORTINARIALES

GENERE INOCYBE	SPECIE OBLECTABILIS	AUTORE : (BRITZ.) SACCARDO	
DATA DI RACCOLTA 13.11.09	LUOGO DI RACC. PARCO TIZE'	COMUNE ROSOLINA	PROV. RO
ALTITUDINE S.L.M. 0	I.G.M. 169.1 S. ANNA	RACCOGLITORE S. PIZZARDO - G. VERONESE	

HABITAT:

<input checked="" type="checkbox"/> PRATI ERBOSI	<input type="checkbox"/> ORTI E GIARDINI	<input type="checkbox"/> MARGINI DI STRADA
<input type="checkbox"/> TERRENO NUDO	<input checked="" type="checkbox"/> TERRENO SABBIOSO	<input type="checkbox"/> ARENILE
<input type="checkbox"/> TORBIERA	<input type="checkbox"/> TERRENO COLTIVATO A	
<input type="checkbox"/> ARGINE DI FIUME	<input type="checkbox"/> LUOGO BRUCIATO	<input type="checkbox"/> BOSCO SUBALPINO
BOSCO DI :		<input type="checkbox"/> RADO <input type="checkbox"/> FITTO
<input type="checkbox"/> DENTRO AL BOSCO	<input type="checkbox"/> AI MARGINI DEL BOSCO	<input type="checkbox"/> IN RADURE
<input type="checkbox"/> SU LEGNO	<input type="checkbox"/> VIVO <input type="checkbox"/> MORTO	DI

ESPOSIZIONE:

ASSOLATA OMBROSA MEDIA

UMIDITA' DEL TERRENO

ACQUITRINOSO MOLTO UMIDO UMIDO ASCIUTTO SECCO

VEGETAZIONE CIRCOSTANTE : **QUERCUS ILEX E PINUS PINEA**

NOTE : **CRESCe IN AMBIENTE SABBIOSO SOTTO SALIX MA ANCHE PINUS**

MICROSCOPIA: **SP. BASSAMENTE GIBBOSE 9,7 x 7,5 - CHEILO METULOIDI, MURICATI 68,7 x 12**

BIBLIOGRAFIA : **R. COURTECUISSÉ & B. DUHEM "GUIDE DE CHAMPIGNONS DE FRANCE ET D'EUROPE"; FUNGHI D'ITALIA VV.AA.**

DETERMINATORE **S.PIZZARDO -G. VERONESE**

RILIEVI EFFETTUATI SU REPERTI FRESCHI SECCHI



BASIDIOMI IN HABITAT



CAPPELLO



IMENOFORO E GAMBO

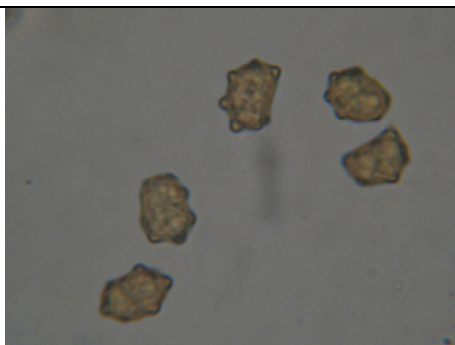

SPORE GIBBOSE

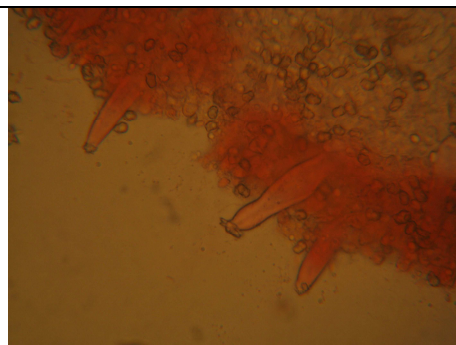

CHEILOCYSTIDI



DESCRIZIONE CAPPELLO BRUNASTRO, MEDIE DIMENSIONI, SOVENTE FESURATO AL MARGINE, A VOLTE DEPRESSO INTORNO AD UN BASSO MAMELLONE. LAMELLE SPESSE, GROSSOLANAMENTE SEGHETTATE, DA BIANCASTRE A BRUNO OCRA; STIPITE INIZIALMENTE BIANCASTRO, INFINE BRUNO CARNICINO PALLIDO, DEBOLMENTE SMARGINATO. ODORE LIEVEMENTE SPERMATICO (SU ESEMPLARI FRESCHI) E IN CONDIZIONI CLIMATICHE CONFACENTI.

ASCRIVIBILE ALLA SEZIONE MARGINATAE KUHNER (PORZIONE BASALE STIPITE CON CAULOCYSTIDI) CRESCE SU TERRENO SABBIOSO, DUNE CONSOLIDATE NEI PRESSI DI PINUS. NEI LUOGHI TIPICI E' ANCHE ABBONDANTE.