



FEDERAZIONE MICOLOGICA DEI GRUPPI VENETI



SCHEDA N° 22/09

ORDINE AGARICALES

GENERE LEPIOTA	SPECIE CRISTATA	AUTORE (BOLT.: FR.) KUMMER	
DATA DI RACCOLTA 14/11/09	LUOGO DI RACC. ROSOLINA MARE	COMUNE ROSOLINA	PROV. RO
ALTITUDINE S.L.M.	I.G.M. 169.3	RACCOGLITORE PIEROBON ROSANNA	

HABITAT:

- | | | |
|--|--|--|
| <input type="checkbox"/> PRATI ERBOSI | <input type="checkbox"/> ORTI E GIARDINI | <input type="checkbox"/> MARGINI DI STRADA |
| <input checked="" type="checkbox"/> TERRENO NUDO | <input type="checkbox"/> TERRENO SABBIOSO | <input type="checkbox"/> ARENILE |
| <input type="checkbox"/> TORBIERA | <input type="checkbox"/> TERRENO COLTIVATO A | |
| <input type="checkbox"/> ARGINE DI FIUME | <input type="checkbox"/> LUOGO BRUCIATO | <input type="checkbox"/> BOSCO SUBALPINO |
| <input type="checkbox"/> BOSCO DI : | | <input type="checkbox"/> RADO <input type="checkbox"/> FITTO |
| <input type="checkbox"/> DENTRO AL BOSCO | <input type="checkbox"/> AI MARGINI DEL BOSCO | <input type="checkbox"/> IN RADURE |
| <input type="checkbox"/> SU LEGNO | <input type="checkbox"/> VIVO <input type="checkbox"/> MORTO | DI |

ESPOSIZIONE:

- ASSOLATA OMBROSA MEDIA

UMIDITA' DEL TERRENO

- ACQUITRINOSO MOLTO UMIDO UMIDO ASCIUTTO SECCO

VEGETAZIONE CIRCOSTANTE : PINO MARITTIMO E QUERCIE

NOTE :

MICROSCOPIA: MELZER E ROSSO CONGO

BIBLIOGRAFIA : ATLANTE FOTOGRAFICO DEI FUNGHI D'ITALIA V. 1 PAPETTI, CONSIGLIO E SIMONINI

DETERMINATORE S. PIZZARDO, R. PIEROBON

RILIEVI EFFETTUATI SU REPERTI FRESCHI SECCHI



CAPPELLO



IMENOFORO



SEZIONE CARPOFORO

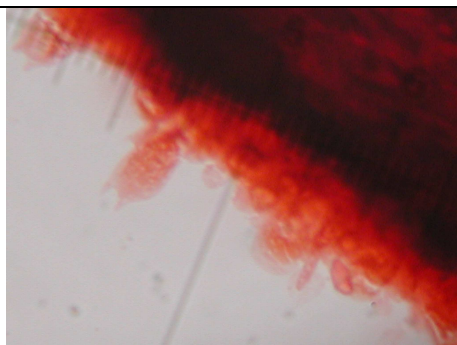

BASIDI

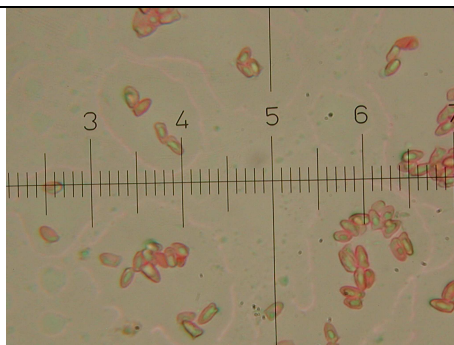

SPORE

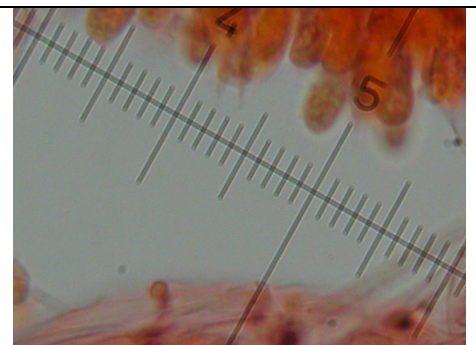

BASIDI E BASIDIOLI



DESCRIZIONE CAPPELLO: CAMPANULATO POI APERTO E DISTESO, CON UMBONE CENTRALE MARCATO. SUPERFICIE CON SQUAME IRREGOLARI A PARTIRE DAL MARGINE, DI COLORE BRUNO ROSSICCIO SCURO, EVIDENTI SUL FONDO DI COLORE BIANCASTRO.

LAMELLE: LIBERE AL GAMBO, FITTE VENTRICOSE, BIANCHE UN PO' INGIALLENTI.

GAMBO: CILINDRICO, FISTOLOSO PIO CAVO DI COLORE BIANCO CON RIFLESSI ROSATI O VIOLETTI.

ANELLO: AMPIO ED EVIDENTE, MEMBRANACEO, MA MOLTO FUGACE.

CARNE: BIANCA NEL CAPPELLO, ROSSASTRA NEL GAMBO.

MICROSCOPIA: SPORE TRONCHE-TRIANGOLARI CON APICOLO LATERALE

HABITAT: AL MARGINE DEI BOSCHI IN TERRENI NUDI E PRATIVI; ESTATE-AUTUNNO

IMAGE EN COURS : DSCN4282.JPG

LONG. : N=25 ; D1,9 ; (1,16)1,226 - 2,56(2,68)

LARG. : N=25 ; D1,9 ; (0,61)0,74 - 1,21(1,38)

Q : N=25 ; D1,9 ; (0,97)1,098 - 2,486(2,96)

V : N=25 ; D1,9 ; (0,3)0,4 - 1,38(1,9)

: N=25 ; D1,9 ; (01 - 10)

INDEX : N=0 ; D1,9 ; (2 / 3 / 4 / 3 /)0 - 0(7 / 4 / 21 / 22 /)

N°	LONG.	LARG.	Q	V	INDEX
MOY	1,76	0,99	1,82	0,9	
MIN	1,16	0,61	0,97	0,3	2 / 3 / 4 / 3 /
MAX	2,68	1,38	2,96	1,9	7 / 4 / 21 / 22 /
SIGMA	0,43	0,16	0,47	0,4	
DISS	0,65	-0,04	0,29	0,5	
KURT	2,49	3,61	2,91	3,3	
M/S	4,09	6,16	3,91	2,6	
MÉDIANE	1,73	1,02	1,86	0,80	1,00 0,00