



FEDERAZIONE MICOLOGICA DEI GRUPPI VENETI



SCHEDA N° 25/2010

ORDINE AGARICALES

GENERE BOLBITIUS	SPECIE VARIICOLOR	AUTORE G.F. ATKINSON 1900	
DATA DI RACCOLTA 11.07.2010	LUOGO DI RACC. LOCALITA' NEVEGAL	COMUNE PONTE NELLE ALPI	PROV. BL
ALTITUDINE S.L.M. 700 - 800	I.G.M. 063 1 BELLUNO	RACCOGLITORE BITTANTE EUGENIO	

HABITAT:

- | | | |
|--|--|--|
| <input checked="" type="checkbox"/> PRATI ERBOSI | <input type="checkbox"/> ORTI E GIARDINI | <input type="checkbox"/> MARGINI DI STRADA |
| <input type="checkbox"/> TERRENO NUDO | <input type="checkbox"/> TERRENO SABBIOSO | <input type="checkbox"/> ARENILE |
| <input type="checkbox"/> TORBIERA | <input type="checkbox"/> TERRENO COLTIVATO A | |
| <input type="checkbox"/> ARGINE DI FIUME | <input type="checkbox"/> LUOGO BRUCIATO | |

BOSCO DI : **ALTIPIANO CON BOSCHI MISTI**

RESIDUI DI SEGATURA

- | |
|--|
| <input type="checkbox"/> BOSCO SUBALPINO |
| <input type="checkbox"/> RADO <input type="checkbox"/> FITTO |

- | | | |
|---|---|------------------------------------|
| <input checked="" type="checkbox"/> DENTRO AL BOSCO | <input type="checkbox"/> AI MARGINI DEL BOSCO | <input type="checkbox"/> IN RADURE |
| <input checked="" type="checkbox"/> SU LEGNO | <input type="checkbox"/> VIVO <input checked="" type="checkbox"/> MORTO | DI POLVERE DI LEGNO |

ESPOSIZIONE: ASSOLATA OMBROSA MEDIA

UMIDITA' DEL TERRENO ACQUITRINOSO MOLTO UMIDO UMIDO ASCIUTTO SECCO

VEGETAZIONE CIRCOSTANTE : **BOSCO MISTO CON CONIFERE (ABETI E LARICI) E LATIFOGLIA (PREVALENTE BETULLA)**

NOTE : **RI Trovamento di uno dei partecipanti alla V^ festa di socializzazione AMB FGV al "NEVEGAL"**

MICROSCOPIA: **SPORE ELISSOIDI A PARETE SPESSA. SPORE 10,5-12,5 x 5,75-7,4 MICRON**

BIBLIOGRAFIA : **BREITENBACH/KRANZLIN, CHAMPIGNONS DE SUISSE VOL. 4, P. 298, FIG. 373 (SEGUE NELLA DESCRIZIONE)**

DETERMINATORE **SILVANO PIZZARDO**

RILIEVI EFFETTUATI SU REPERTI FRESCHI SECCHI



BASIDIOMI IN HABITAT CON PARTICOLARI: COLORE LAMELLE E DECORAZIONE CAPPELLO



CAPPELLO RUGATO DA RETICOLO



BASIDIOMI RACC. 29.06.96 LOC. SPIAZZO (VR) LESSINI - A CONFRONTO



SPORE ELISSOIDI A PARETE SPESSA

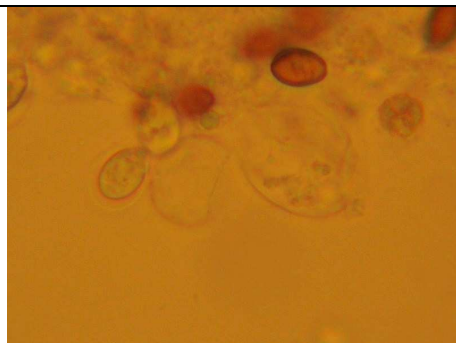

CHEILOCISTIDI



EPICUTE A PALIZZATA



DESCRIZIONE :

CAPPELLO: 2 - 5 CM, DA SEMIOVATO A DISTESO, INIZIALMENTE MOLTO VISCOSO, VERDE OLIVACEO POI INGIALLENTE; STRIATO E CON UMBONE CENTRALE ARROTONDATO DECORATO DA RUGOSITA' RETICULATE INNATE, BRUNO MIELE;

LAMELLE: MEDIAMENTE FITTE, GIALLASTRE POI BRUNO CINNAMOMEO;

GAMBO: CILINDRICO, CENTRALE, DI REGOLA ALLUNGATO RISPETTO AL DIAMETRO DEL CAPPELLO, GIALLASTRO, CON LIEVE INGROSSAMENTO BASALE BIANCASTRO, DECORATO DA MINUTE FIBRILLE INNATE, FACILMENTE DETERSILI;

CARNE: BRUNASTRA; SPESSORE INSIGNIFICANTE;

MICROSCOPIA: SPORE ELISSOIDI, A PARETE SPESSE CON PORO GERMINATIVO 10,5-12,5 x 5,75-7,4 μM ; CHEILOCISTIDI VESCICULOSI 27-42x10-25 μM ; CUTICULA IMENIFORME CON CELLULE CLAVATE 60 x 12,5 μM (IN GEL); PILEOCISTIDI RAMIFICATI;

HABITAT: SU RESIDUI LEGNOSI IN DISFACIMENTO E POLVEROSI (RESTI DI SEGATURA);

NOTE: SI DISCOSTA DA B. VITELLINUS (PERS. :FR.) FRIES PER LA PRESENZA INNATA DELLA DECORAZIONE SUL CAPPELLO, COSTITUITA DA RUGOSITA' RETICULATE BRUNO MIELE; VEROSIMILMENTE ANCHE PER IL PORTAMENTO (COMPLESSIVAMENTE PIU' GRACILE) E PER L'HABITAT (RITROVAMENTO PERSONALE SU PAGLIA MARCESCENTE DI B. VITELLINUS - BOSCONE DELLA MESOLA , PRIMAVERA 1983 E 19 APRILE 1996), SU RESIDUI DI SEGATURA E/O RESTI LEGNOSI IN DECOMPOSIZIONE PER B. VARIICOLOR.

**BIBLIOGRAFIA (SEGUE) M. MOSER - GUIDA ALLA DETERMINAZIONE DEI FUNGHI, VOL. 1, PAG. 306;
R. COURTECUISSE & B. DUHEM - GUIDE DES CHAMPIGNONS DE FRANCE ET D'EUROPE, P.362, F.1309**