

SCHEDA N° 40

ORDINE TRICHOLOMATALES

GENERE CAMAROPHYLLUS	SPECIE CAMAROPHYLLUS BERKELEYI	AUTORE (ORTON & WAT.) PAPETTI	
DATA DI RACCOLTA 23/10/2010	LUOGO DI RACC. LE BREGONZE	COMUNE ZULIANO	PROV. VI
ALTITUDINE S.L.M. 400 M.	I.G.M. 103 - 1 MAROSTICA	RACCOGLITORE CINZIA FRACASSO	

HABITAT:

<input checked="" type="checkbox"/> PRATI ERBOSI	<input type="checkbox"/> ORTI E GIARDINI	<input type="checkbox"/> MARGINI DI STRADA
<input type="checkbox"/> TERRENO NUDO	<input type="checkbox"/> TERRENO SABBIOSO	<input type="checkbox"/> ARENILE
<input type="checkbox"/> TORBIERA	<input type="checkbox"/> TERRENO COLTIVATO A	
<input type="checkbox"/> ARGINE DI FIUME	<input type="checkbox"/> LUOGO BRUCIATO	<input type="checkbox"/> BOSCO SUBALPINO
BOSCO DI :		<input type="checkbox"/> RADO <input type="checkbox"/> FITTO
<input type="checkbox"/> DENTRO AL BOSCO	<input type="checkbox"/> AI MARGINI DEL BOSCO	<input type="checkbox"/> IN RADURE
<input type="checkbox"/> SU LEGNO	<input type="checkbox"/> VIVO <input type="checkbox"/> MORTO	DI

ESPOSIZIONE:

ASSOLATA OMBROSA MEDIA

UMIDITA' DEL TERRENO

ACQUITRINOSO MOLTO UMIDO UMIDO ASCIUTTO SECCO

VEGETAZIONE CIRCOSTANTE :

NOTE :

MICROSCOPIA: SPORE: 8,60 x 5,35 µM

BIBLIOGRAFIA : PAPETTI CONSIGLIO: FUNGHI D'ITALIA

DETERMINATORE **FRANCESCO DAMIANI**

RILIEVI EFFETTUATI SU REPERTI FRESCHI SECCHI



CARPOFORI

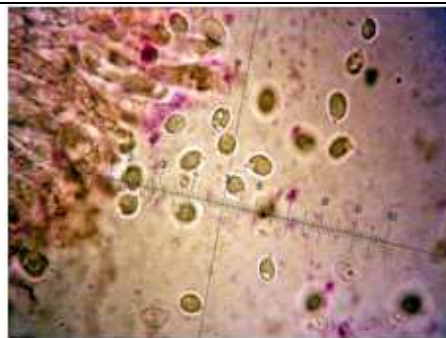

SPORE



TRAMA