



# FEDERAZIONE MICOLOGICA DEI GRUPPI VENETI



**SCHEDA N° 41**

**ORDINE CORTINARIALES**

GENERE <b>CORTINARIUS</b>	SPECIE <b>C. COTONEUS</b>	AUTORE <b>FR.</b>	
DATA DI RACCOLTA <b>22.10.2010</b>	LUOGO DI RACC. <b>VALDELETTE</b>	COMUNE <b>LUGO</b>	PROV. <b>VI</b>
ALTITUDINE S.L.M. <b>250 M.</b>	I.G.M. <b>1031 MAROSTICA</b>	RACCOGLITORE <b>S. PIZZARDO</b>	

**HABITAT:**

- |   |  |   |
|---|--|---|
| <input type="checkbox"/> PRATI ERBOSI               | <input type="checkbox"/> ORTI E GIARDINI                     | <input type="checkbox"/> MARGINI DI STRADA                              |
| <input type="checkbox"/> TERRENO NUDO               | <input type="checkbox"/> TERRENO SABBIOSO                    | <input type="checkbox"/> ARENILE  |
| <input type="checkbox"/> TORBIERA                   | <input type="checkbox"/> TERRENO COLTIVATO A                 |   |
| <input type="checkbox"/> ARGINE DI FIUME            | <input type="checkbox"/> LUOGO BRUCIATO                      | <input type="checkbox"/> BOSCO SUBALPINO                                |
| BOSCO DI: <b>LATIFOLIA</b>                          |  | <input checked="" type="checkbox"/> RADO <input type="checkbox"/> FITTO |
| <input checked="" type="checkbox"/> DENTRO AL BOSCO | <input type="checkbox"/> AI MARGINI DEL BOSCO                | <input type="checkbox"/> IN RADURE                                      |
| <input type="checkbox"/> SU LEGNO                   | <input type="checkbox"/> VIVO <input type="checkbox"/> MORTO | DI  |

**ESPOSIZIONE:**

- ASSOLATA  OMBROSA  MEDIA

**UMIDITA' DEL TERRENO**

- ACQUITRINOSO  MOLTO UMIDO  UMIDO  ASCIUTTO  SECCO

**VEGETAZIONE CIRCOSTANTE : PREVALENTEMENTE QUERCUS PUBESCENS WILLD. (ROVERELLA)**

**NOTE : IL PORTAMENTO ROBUSTO, I COLORI OLIVACEO VERDASTRI, LE LAMELLE SPAZIATE, IL GAMBO BULBOSO CON ZONA (\*)**

**MICROSCOPIA: SPORE DA SFERICHE A SUBSFERICHE, ALQUANTO VERRUCOSE 6.2-10 X 6.0-8.5 μM**

**BIBLIOGRAFIA : BREITENBACH & KRÄNZLIN. CHAMPIGNONS DE SUISSE, VOL. 5, P. 154, F. 170**

**DETERMINATORE S. PIZZARDO**

**RILIEVI EFFETTUATI SU REPERTI  FRESCHI  SECCHI**



**BASIDIOMI IN HABITAT**



**IMENOFORO E GAMBO BULBOSO**

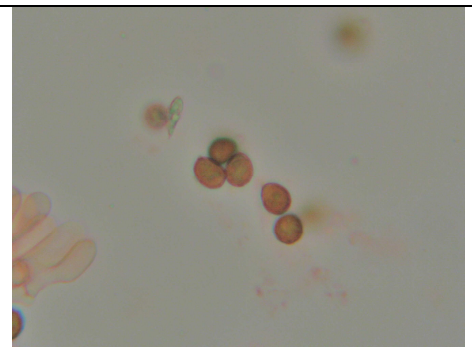

**SPORE**

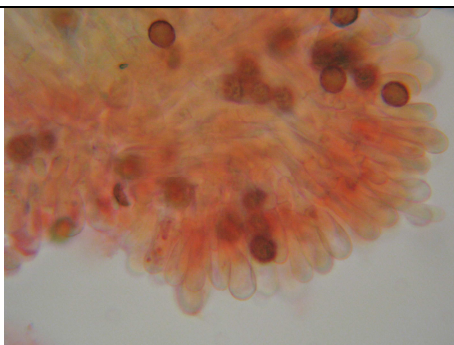

**CELLULE MARGINALI**



**HABITAT GENERICO: ROVERELLA**



**DESCRIZIONE (\*SEGUE DALLA PRIMA PAGINA) ANULARE MARCATA, L'ODORE RAFANOIDE, PER GLI ASPETTI MACROSCOPICI; SPORE QUASI SFERICHE E PIUTTOSTO VERRUCOSE, PER L'ASPETTO MICROSCOPICO, SONO ELEMENTI IDENTIFICATIVI DELLA SPECIE ASCRIVIBILE AL SOTTOGENERE LEPROCYBE.**