



SCHEDA N° 21/10

ORDINE POLYPORALES

GENERE DATRONIA	SPECIE D. STEREOIDES	AUTORE (FR.) RYV.	
DATA DI RACCOLTA 19/06/10	LUOGO DI RACC. M. S. ANNA	COMUNE SALCEDO	PROV. VI
ALTITUDINE S.L.M. 350 M.	I.G.M. 103 1 MAROSTICA	RACCOGLITORE MARINI A. M.	

HABITAT:

- | | | |
|---|---|--|
| <input type="checkbox"/> PRATI ERBOSI | <input type="checkbox"/> ORTI E GIARDINI | <input type="checkbox"/> MARGINI DI STRADA |
| <input type="checkbox"/> TERRENO NUDO | <input type="checkbox"/> TERRENO SABBIOSO | <input type="checkbox"/> ARENILE |
| <input type="checkbox"/> TORBIERA | <input type="checkbox"/> TERRENO COLTIVATO A | <input type="text"/> |
| <input type="checkbox"/> ARGINE DI FIUME | <input type="checkbox"/> LUOGO BRUCIATO | <input type="checkbox"/> BOSCO SUBALPINO |
| <input type="text"/> BOSCO DI : | | <input type="checkbox"/> RADO <input type="checkbox"/> FITTO |
| <input checked="" type="checkbox"/> DENTRO AL BOSCO | <input type="checkbox"/> AI MARGINI DEL BOSCO | <input type="checkbox"/> IN RADURE |
| <input checked="" type="checkbox"/> SU LEGNO | <input type="checkbox"/> VIVO <input checked="" type="checkbox"/> MORTO | DI <input type="text"/> |

ESPOSIZIONE:

- ASSOLATA OMBROSA MEDIA

UMIDITA' DEL TERRENO

- ACQUITRINOSO MOLTO UMIDO UMIDO ASCIUTTO SECCO

VEGETAZIONE CIRCOSTANTE : LATIFOGIE (ROVERELLA, FAGGIO, CARPINO, ORNIELLO)

NOTE :

MICROSCOPIA: IFE - SPORE

BIBLIOGRAFIA : "CHAMPIGNONS DE SUISSE" J. BREITENBACH

DETERMINATORE **MARINI A.M.-ZANELLA E.-G.GASPARINI**

RILIEVI EFFETTUATI SU REPERTI FRESCHI SECCHI



CARPOFORO

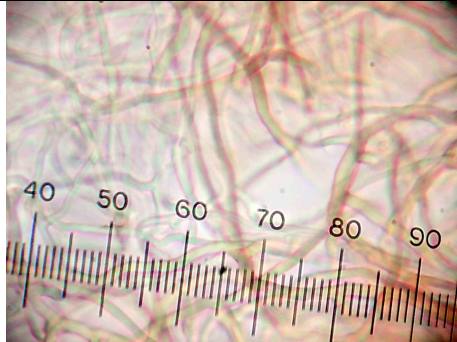

IFE

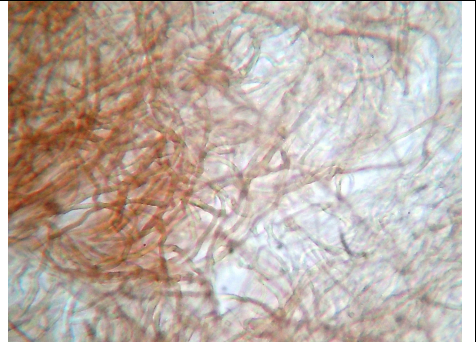

IFE

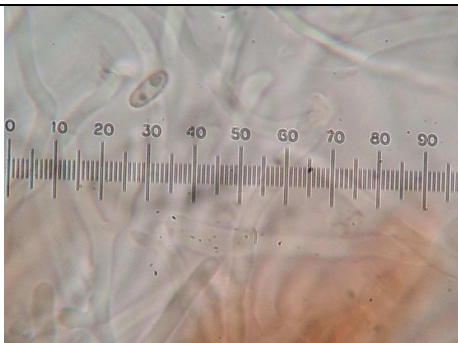

SPORA