



FEDERAZIONE MICOLOGICA DEI GRUPPI VENETI



SCHEDA N° 52/2010

ORDINE Entolomatales

GENERE Entoloma	SPECIE E. asprellum	AUTORE (Fr.) Fayod	
DATA DI RACCOLTA 15-11-2005	LUOGO DI RACC. bosco Nordio	COMUNE Chioggia	PROV. VE
ALTITUDINE S.L.M. 0 m.	I.G.M. 169 1 S. Anna	RACCOGLITORE	

HABITAT:

- | | | |
|--|--|--|
| <input type="checkbox"/> PRATI ERBOSI | <input type="checkbox"/> ORTI E GIARDINI | <input type="checkbox"/> MARGINI DI STRADA |
| <input type="checkbox"/> TERRENO NUDO | <input type="checkbox"/> TERRENO SABBIOSO | <input type="checkbox"/> ARENILE |
| <input type="checkbox"/> TORBIERA | <input type="checkbox"/> TERRENO COLTIVATO A | |
| <input type="checkbox"/> ARGINE DI FIUME | <input type="checkbox"/> LUOGO BRUCIATO | <input type="checkbox"/> BOSCO SUBALPINO |
| <input type="checkbox"/> BOSCO DI : | | <input type="checkbox"/> RADO <input type="checkbox"/> FITTO |
| <input type="checkbox"/> DENTRO AL BOSCO | <input checked="" type="checkbox"/> AI MARGINI DEL BOSCO | <input type="checkbox"/> IN RADURE |
| <input type="checkbox"/> SU LEGNO | <input type="checkbox"/> VIVO <input type="checkbox"/> MORTO | DI |

ESPOSIZIONE:

- ASSOLATA OMBROSA MEDIA

UMIDITA' DEL TERRENO

- ACQUITRINOSO MOLTO UMIDO UMIDO ASCIUTTO SECCO

VEGETAZIONE CIRCOSTANTE : lecci, farnie

NOTE :

MICROSCOPIA:

BIBLIOGRAFIA : Noordeloos - Entoloma Fungi Europaei vol. 5 (1992) e 5A (2004)

DETERMINATORE Voto Pietro

RILIEVI EFFETTUATI SU REPERTI FRESCHI SECCHI



basidiomi in habitat



cappello e squamuline in primo piano



cappello in primo piano

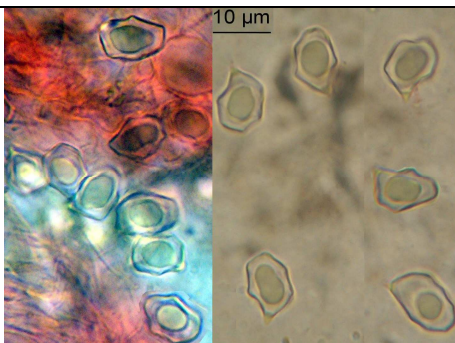

spore

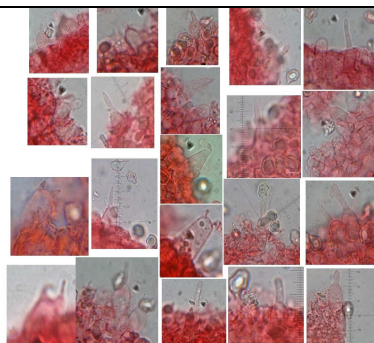

occasionali basidi bi- e mono-sporici, alcuni con sterigmi anomali



estrema base del gambo rossa



DESCRIZIONE

Cappello ca. 25-53 mm, da convesso fino a spianato, margine ondulato, disco depresso, minutamente squamuloso al disco e localmente anche fino a metà raggio o oltre, striato fino al centro, al centro blu-violaceo nerastro, all'esterno bruno caldo, bruno-rossastro con margine più pallido, grigio-bruno, non igrofano.

Lamelle mediamente fitte o subrade, inizialmente smarginate poi largamente adnate o con dentino, inizialmente bianche, filo concolore, leggermente irregolare ma non eroso.

Gambo ca. 40-50x2-5 mm, cilindraceo o compresso-solcato, glabro, grigio-acciaio-blu con sfumatura violacea, poi imbrunente, base bianca tomentosa con netto tono rosso all'estremità.

Spore 9-12 x (6,3) 7,3-8,5 (9) μm , Q 1,2-1,5, con 5-9 angoli.

Basidi 4-sporici, occasionalmente 2-1-sporici tra cui alcuni con sterigmi anomali.

Cheilocistidi assenti.

Giunti a fibbia assenti.

Note: la descrizione della raccolta manca di alcuni dati microanatomici importanti, in particolare le ife dell'epicute e i pigmenti, non analizzati nel 2005 e ulteriori osservazioni sono impedito dallo smarrimento degli esiccata che erano stati affidati all'epoca ad altra persona. Nel frattempo la specie non è stata più segnalata nel bosco Nordio.

La particolarità del tono rosso alla base del gambo l'ho evidenziata con riferimento a una nota di Vesterholt in *Fungi Non Delineati - Pars XXI*, pag. 3 e può essere notata anche nella foto presente in *Fungi Europaei - vol. 5A*, pag. 1318.