



FEDERAZIONE MICOLOGICA DEI GRUPPI VENETI



SCHEDA N° 45/2010

ORDINE Entolomatales

GENERE <i>Entoloma</i>	SPECIE <i>E. longistriatum</i>	AUTORE (Peck) Noordel.	
DATA DI RACCOLTA 17-11-2010	LUOGO DI RACC. bosco Nordio	COMUNE Chioggia	PROV. VE
ALTITUDINE S.L.M. 0 m.	I.G.M. 169 1 S. Anna	RACCOGLITORE Voto Pietro	

HABITAT:

- | | | |
|---|--|--|
| <input type="checkbox"/> PRATI ERBOSI | <input type="checkbox"/> ORTI E GIARDINI | <input type="checkbox"/> MARGINI DI STRADA |
| <input type="checkbox"/> TERRENO NUDO | <input type="checkbox"/> TERRENO SABBIOSO | <input type="checkbox"/> ARENILE |
| <input type="checkbox"/> TORBIERA | <input type="checkbox"/> TERRENO COLTIVATO A | |
| <input type="checkbox"/> ARGINE DI FIUME | <input type="checkbox"/> LUOGO BRUCIATO | <input type="checkbox"/> BOSCO SUBALPINO |
| BOSCO DI : leccio, farnia | | <input type="checkbox"/> RADO <input type="checkbox"/> FITTO |
| <input checked="" type="checkbox"/> DENTRO AL BOSCO | <input type="checkbox"/> AI MARGINI DEL BOSCO | <input type="checkbox"/> IN RADURE |
| <input type="checkbox"/> SU LEGNO | <input type="checkbox"/> VIVO <input type="checkbox"/> MORTO | DI |

ESPOSIZIONE:

- ASSOLATA OMBROSA MEDIA

UMIDITA' DEL TERRENO

- ACQUITRINOSO MOLTO UMIDO UMIDO ASCIUTTO SECCO

VEGETAZIONE CIRCOSTANTE :

NOTE :

MICROSCOPIA:

BIBLIOGRAFIA : Noordeloos - *Entoloma Fungi Europaei* vol. 5 (1992) e 5A (2004)

DETERMINATORE Voto Pietro

RILIEVI EFFETTUATI SU REPERTI FRESCHI SECCHI



raccolta del 2005



raccolta del 2010 -
ritaglio di foto di A. Cappelli



fillo con tendenza a imbrunire



epicute verso il disco in floxina con
pigmento intracellulare

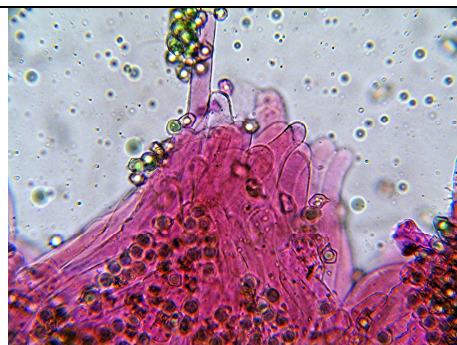

cheilocistidi

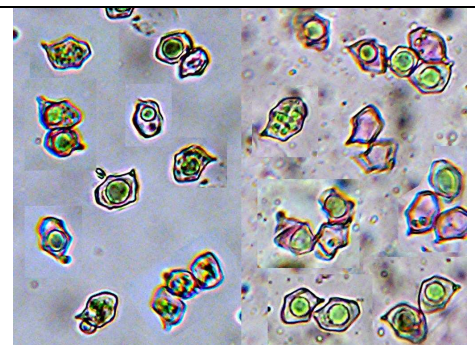

spore in floxina (sx) e in acqua (dx)



DESCRIZIONE

Cappello: 2,5-5,5 cm, non fortemente igrofano, parte discale depressa, bruno scura, squamulosa, all'esterno bruno più chiaro, striato, margine un po' ondulato.

Lamelle: adnate, bianche poi rosa, infine salmone; filo sinuoso-irregolare, dapprima concolore infine imbrunente.

Gambo: 40-70x2-3 mm, allargato in apice e alla base (4-6 mm), cilindraceo o a volte schiacciato, subconcolore o con tono grigio, più chiaro in apice, glabro con feltro miceliare risalente per un tratto la base stipitale.

Epicute in cutis con terminali coricati o obliqui, claviformi, Ø 15-30 µm, a pigmento intracellulare.

Spore 9,2-11,5(12) x 7-8,5(9) µm, con 5-6 spigoli; basidi 4-sporici.

Cheilocistidi folti, sovente fascicolati per l'apice (vedi foto) oppure localmente coricati, sovente settati, cilindracei, claviformi o con rastremazione apicale, 35-130 x 10-16 (22) µm.

Fibbie non trovate.

Note: specie poco appariscente per i colori spenti e poco diffusa nel bosco Nordio dove è rinvenibile solo con saltuarietà.

La foto di Alberto Cappelli e la discussione tenuta con lui hanno contribuito a definire queste raccolte del bosco Nordio come *Entoloma longistriatum* e non come la sua varietà *sarcitulum* che è praticamente sovrapponibile in termini di microcaratteri.