



FEDERAZIONE MICOLOGICA DEI GRUPPI VENETI



SCHEDA N° 46/2010

ORDINE Entomatales

GENERE <i>Entoloma</i>	SPECIE <i>E. sericeum</i>	AUTORE (Bull.) Quél.	
DATA DI RACCOLTA 17-11-10	LUOGO DI RACC. bosco Nordio	COMUNE Chioggia	PROV. VE
ALTITUDINE S.L.M. 0 m.	I.G.M. 169 1 S. Anna	RACCOGLITORE Voto Pietro	

HABITAT:

- | | | |
|--|--|--|
| <input type="checkbox"/> PRATI ERBOSI | <input type="checkbox"/> ORTI E GIARDINI | <input type="checkbox"/> MARGINI DI STRADA |
| <input type="checkbox"/> TERRENO NUDO | <input type="checkbox"/> TERRENO SABBIOSO | <input type="checkbox"/> ARENILE |
| <input type="checkbox"/> TORBIERA | <input type="checkbox"/> TERRENO COLTIVATO A | |
| <input type="checkbox"/> ARGINE DI FIUME | <input type="checkbox"/> LUOGO BRUCIATO | <input type="checkbox"/> BOSCO SUBALPINO |
| BOSCO DI : leccio e altre latifoglie | | <input type="checkbox"/> RADO <input type="checkbox"/> FITTO |
| <input type="checkbox"/> DENTRO AL BOSCO | <input checked="" type="checkbox"/> AI MARGINI DEL BOSCO | <input type="checkbox"/> IN RADURE |
| <input type="checkbox"/> SU LEGNO | <input type="checkbox"/> VIVO <input type="checkbox"/> MORTO | DI |

ESPOSIZIONE:

- ASSOLATA OMBROSA MEDIA

UMIDITA' DEL TERRENO

- ACQUITRINOSO MOLTO UMIDO UMIDO ASCIUTTO SECCO

VEGETAZIONE CIRCOSTANTE : attaccato a foglie secche di leccio

NOTE :

MICROSCOPIA:

BIBLIOGRAFIA : Noordeloos - *Entoloma Fungi Europaei* vol. 5 (1992) e 5A (2004)

DETERMINATORE Voto Pietro

RILIEVI EFFETTUATI SU REPERTI FRESCHI SECCHI



raccolta del 2009



raccolta del 2010

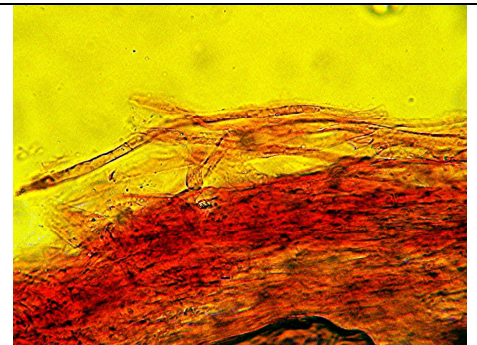

epicute

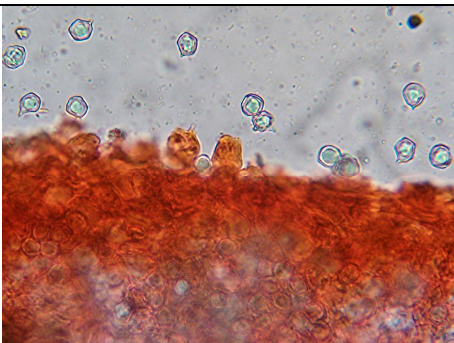

filo fertile, privo di cistidi

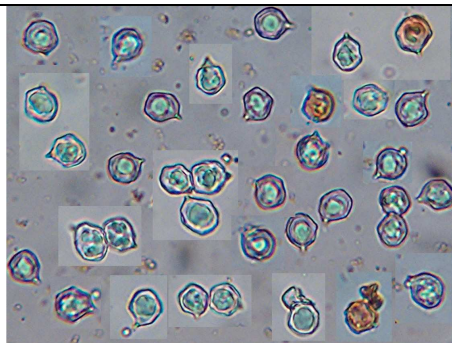

spore

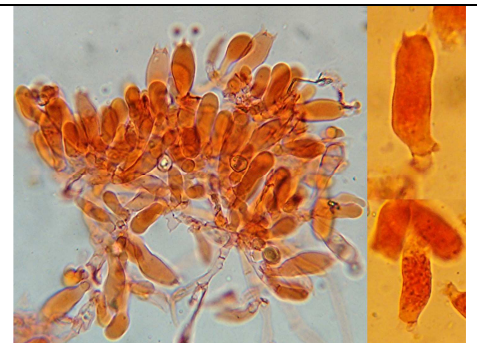

basidi tetrasporici e fibbiati



DESCRIZIONE

Cappello 2-5 cm, campanulato-umbonato poi spianato-umbonato, striato fino al peridisco, bruno caldo con disco a volte più scuro, igrofano, di aspetto sericeo.

Lamelle alte, annesse, a maturazione rosa-nocciola, abbastanza fitte.

Gambo 45-60x3-7 mm, cilindraceo-ritorto, bruno scuro con fibrille bianche, con feltro miceliare risalente per un tratto la base stipitale.

Epicute in cutis con ife larghe 4-10 μm , a pigmento incrostante; trama pileica con ife lunghe oltre 100 μm .

Spore subarrotondate, 8-10,5 x 7,8-9,5 μm , con Q 1-1,13(1,27), con 5(7) angoli.

Basidi 4-sporici, fibbiati.

Filo fertile, privo di cheilocistidi.

Fibbie presenti.

Note: specie dai colori mediamente scuri, poco eclatante, ma gli esemplari più maturi e particolarmente rigogliosi possono risaltare con umboni enormi; raccolta sempre a margine dei sentieri, non molto diffusa.

Zuccherelli in "Funghi delle pinete" segnala la raccolta di *E. sericeum* var. *cinereoopacum* che però si differenzia per i colori molto più scuri (anche delle lamelle) e l'assenza o quasi di striatura.