



# FEDERAZIONE MICOLOGICA DEI GRUPPI VENETI



SCHEDA N° 02/10

ORDINE CORTINARIALES

GENERE GALERINA	SPECIE UNICOLOR	AUTORE (SCHUM.) SINGER	
DATA DI RACCOLTA 17-04-2010	LUOGO DI RACC. BOSCO NORDIO	COMUNE CHIOGGIA	PROV. VE
ALTITUDINE S.L.M. 0	I.G.M. 169.1	RACCOGLITORE PIEROBON ROSANNA	

**HABITAT:**

- |  |   |  |
|--|---|--|
| <input type="checkbox"/> PRATI ERBOSI    | <input type="checkbox"/> ORTI E GIARDINI                        | <input type="checkbox"/> MARGINI DI STRADA                   |
| <input type="checkbox"/> TERRENO NUDO    | <input type="checkbox"/> TERRENO SABBIOSO                       | <input type="checkbox"/> ARENILE                             |
| <input type="checkbox"/> TORBIERA        | <input type="checkbox"/> TERRENO COLTIVATO A                    |  |
| <input type="checkbox"/> ARGINE DI FIUME | <input type="checkbox"/> LUOGO BRUCIATO                         | <input type="checkbox"/> BOSCO SUBALPINO                     |
| <input type="checkbox"/> BOSCO DI: MISTO |   | <input type="checkbox"/> RADO <input type="checkbox"/> FITTO |
| <input type="checkbox"/> DENTRO AL BOSCO | <input type="checkbox"/> AI MARGINI DEL BOSCO                   | <input type="checkbox"/> IN RADURE                           |
| <input type="checkbox"/> SU LEGNO        | <input type="checkbox"/> VIVO <input type="checkbox"/> MORTO DI |  |

**ESPOSIZIONE:**

- ASSOLATA  OMBROSA  MEDIA

**UMIDITA' DEL TERRENO**

- ACQUITRINOSO  MOLTO UMIDO  UMIDO  ASCIUTTO  SECCO

VEGETAZIONE CIRCOSTANTE : QUERCUS ILEX, PINUS PINASTER, ULMUS

NOTE : DESCRIZIONE E FOTO MACRO DEI BASIDIOMI DI BALLARIN FRANCESCO

MICROSCOPIA: BASIDI 4-SPORICI, GIUNTI A FIBBIA PRESENTI

BIBLIOGRAFIA : BON M. - DOCUMENTS MYCOLOGIQUES

DETERMINATORE VOTO P. E MIOLA M.

RILIEVI EFFETTUATI SU REPERTI  FRESCHI  SECCHI



BASIDIOMI IN HABITAT



IMENOFORO, GAMBO CON RESIDUO ANULARE



CHELOCISTIDI LAGENIFORMI



SPORE VERRUCOSE, CON PLAGA ILARE LISCIA, UN PO' CALIPTRATE



EPICUTE SUBGELIFICATA IN ROSSO CONGO

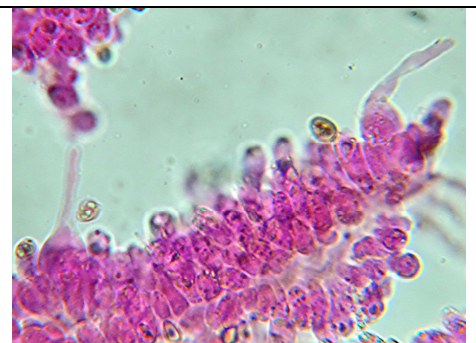

PLEUROCISTIDI RADI VERSO IL FILO



**DESCRIZIONE**

**CAPPELLO 3 CM, DA BRUNO MIELE A OCRACEO, PIÙ CHIARO AL MARGINE, MARGINE STRIATO;**

**LAMELLE MEDIAMENTE FITTE, OCRA;**

**GAMBO CILINDRICO, CON COLORE COL CAPPELLO MA INSCURITO VERSO LA BASE, CON RESIDUO DI ANELLO;**

**CARNE TENERA E FRAGILE NEL CAPPELLO, FIBROSA E FRAGILE NEL GAMBO;**