

SCHEDA N° 10/10

ORDINE Pezizales

GENERE <i>Helvella</i>	SPECIE juniperi	AUTORE Filippa e Baiano	
DATA DI RACCOLTA 17-4-2010	LUOGO DI RACC. Bosco Nordio	COMUNE Chioggia	PROV. VE
ALTITUDINE S.L.M.	I.G.M. 169.1	RACCOGLITORE Castellan Andrea	

HABITAT:

<input type="checkbox"/> PRATI ERBOSI	<input type="checkbox"/> ORTI E GIARDINI	<input type="checkbox"/> MARGINI DI STRADA
<input type="checkbox"/> TERRENO NUDO	<input checked="" type="checkbox"/> TERRENO SABBIOSO	<input type="checkbox"/> ARENILE
<input type="checkbox"/> TORBIERA	<input type="checkbox"/> TERRENO COLTIVATO A	<input type="text"/>
<input type="checkbox"/> ARGINE DI FIUME	<input type="checkbox"/> LUOGO BRUCIATO	<input type="checkbox"/> BOSCO SUBALPINO
BOSCO DI :	<input type="checkbox"/> RADO	<input type="checkbox"/> FITTO
<input checked="" type="checkbox"/> DENTRO AL BOSCO	<input type="checkbox"/> AI MARGINI DEL BOSCO	<input type="checkbox"/> IN RADURE
<input type="checkbox"/> SU LEGNO	<input type="checkbox"/> VIVO <input type="checkbox"/> MORTO	DI <input type="text"/>

ESPOSIZIONE:

ASSOLATA OMBROSA MEDIA

UMIDITA' DEL TERRENO

ACQUITRINOSO MOLTO UMIDO UMIDO ASCIUTTO SECCO

VEGETAZIONE CIRCOSTANTE : ginepro

NOTE :

MICROSCOPIA:

BIBLIOGRAFIA : Baiano e Filippa 1999 introduzione allo studio Gen.Helvella\Bon\ Breitenbach vol 1

DETERMINATORE Castellan Andrea

RILIEVI EFFETTUATI SU REPERTI FRESCHI SECCHI



HELVELLA JUNIPERI

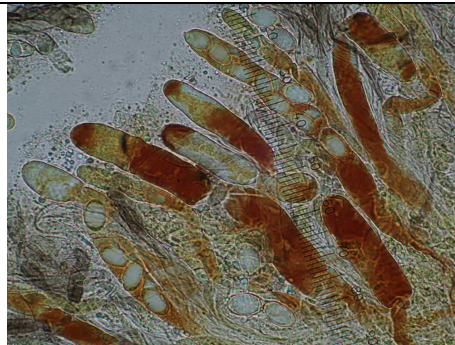

ASCHI DESTRINOIDI

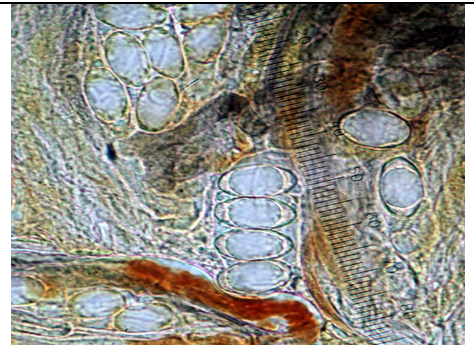

SPORE



DESCRIZIONE

APOTTECIO 2-3-CM IRREGOLARE FORMATO DA DUE O TRE LOBI RIVOLTI VERSO IL GAMBO TALVOLTA CON ASPETTO SELLIFORME, SUPERFICIE IMENIALE NERO BRUNASTRO ANCHE GRIGIASTRO SCURO

GAMBO 3-6-x 0,3-1,5CM PIU' O MENO CILINDRICO, SOVENTE UN PO' INGROSSATO ALLA BASE,NETTAMENTE SOLCATO-COSTOLATO, CON UNA O PIU' COSTOLATURE ,SUPERFICIE LISCIA ,BIANCO ALLA BASE E VIA VIA SFUMATO DI GRIGIO-BRUNASTRO, GRIGIO-NERASTRO.

CARATTERI MICROSCOPICI SPORE DA ELISSOIDALI A CILINDRICHE, ARROTONDATE ALLE ASTREMITA CON UNA GROSSA GUTTULA CENTRALE , 20-24X10-12 μ m ASCHI OTTOSPORICI NON AMMILOIDI

HAB. CRESCE IN PRIMAVERA E AUTUNNO NELLE ZONE COSTIERE AL MARGINE DELLE PINETE MARINE SU TERRENO SABBIOSO SOTTO GINEPRO

OSSERVAZIONI MACROSCOPICAMENTE SIMILE A H. FUSCA MA CRESCE ASSOCIATA AL PIOPPPO H.SULCATA CHE DA ALCUNI AUTORI E' RITENUTA UNA FORMA ASTREMA DI H.LACUNOSA, CRESCE NELLO STESSO AMBIENTE DELLA JUNIPERI MA HA LE SPORE PIU' PICCOLE