

SCHEDA N° 24/10

ORDINE Cortinariales

GENERE <i>Inocybe</i>	SPECIE <i>I. mixtilis</i>	AUTORE Brtz.	
DATA DI RACCOLTA 19-6-10	LUOGO DI RACC. Risorgive	COMUNE Dueville	PROV. VI
ALTITUDINE S.L.M. 230 m.	I.G.M. 103 2 Sandrigo	RACCOGLITORE Castellan Andrea	

HABITAT:

<input type="checkbox"/> PRATI ERBOSI	<input type="checkbox"/> ORTI E GIARDINI	<input checked="" type="checkbox"/> MARGINI DI STRADA
<input type="checkbox"/> TERRENO NUDO	<input type="checkbox"/> TERRENO SABBIOSO	<input type="checkbox"/> ARENILE
<input type="checkbox"/> TORBIERA	<input type="checkbox"/> TERRENO COLTIVATO A	<input type="checkbox"/> BOSCO SUBALPINO
<input type="checkbox"/> ARGINE DI FIUME	<input type="checkbox"/> LUOGO BRUCIATO	<input type="checkbox"/> RADO <input type="checkbox"/> FITTO
BOSCO DI :		<input type="checkbox"/> IN RADURE
<input type="checkbox"/> DENTRO AL BOSCO	<input checked="" type="checkbox"/> AI MARGINI DEL BOSCO	<input type="checkbox"/> SU LEGNO
<input type="checkbox"/> SU LEGNO	<input type="checkbox"/> VIVO <input type="checkbox"/> MORTO	DI

ESPOSIZIONE:

ASSOLATA OMBROSA MEDIA

UMIDITA' DEL TERRENO

ACQUITRINOSO MOLTO UMIDO UMIDO ASCIUTTO SECCO

VEGETAZIONE CIRCOSTANTE : boschetti di latifolia sp. con arbusti di sottobosco

NOTE :

MICROSCOPIA:

BIBLIOGRAFIA : Bon- Alessio-Stangl

DETERMINATORE Castellan Andrea

RILIEVI EFFETTUATI SU REPERTI FRESCHI SECCHI



INOCYBE MIXTILIS



CHEILO

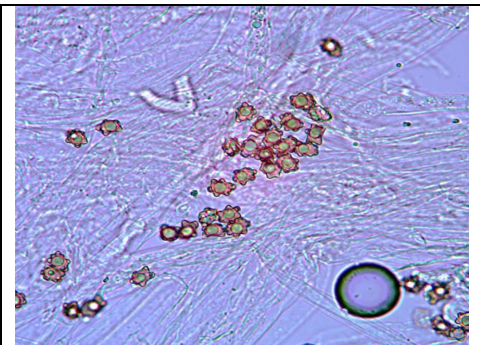

SPORE

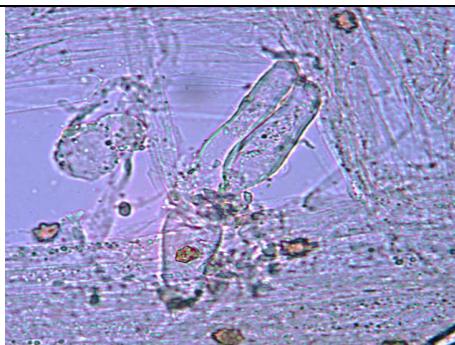

CAULO

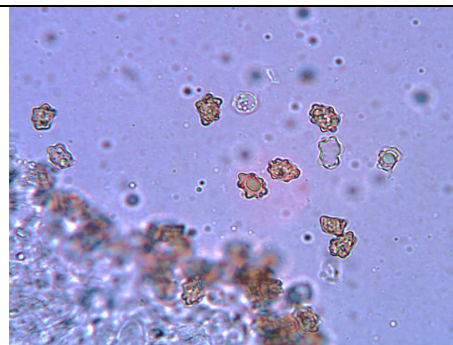

SPORE



DESCRIZIONE

Cappello: 30-40 mm inizialmente campanulato poi convesso con umbone prominente, cuticola fibrillosa-lacerata al margine disco sempre unito lucido untuoso colore giallo miele all'ocraceo

Gambo: 50-70 mm bianco cilindrico con grosso bulbo marginato

Lamelle: fitte bianco-grigiastre

Spore: 7-9x6-8 molto polimorfe con numerose gobbe

Cistidi imeniali: 50-56x20-25 piccoli e panciuti muricati a parete spessa

Habitat: abbastanza comune sia su boschi di conifera e di latifolia