

SCHEDA N° 11/10

ORDINE Cortinariales

GENERE <i>Inocybe</i>	SPECIE <i>pisciodora</i>	AUTORE (Donadini e Riusse)Kuyper	
DATA DI RACCOLTA 17-4-2010	LUOGO DI RACC. Bosco Nordio	COMUNE Chioggia	PROV. VE
ALTITUDINE S.L.M. 0	I.G.M. 169.1	RACCOGLITORE Castellan Andrea	

HABITAT:

<input type="checkbox"/> PRATI ERBOSI	<input type="checkbox"/> ORTI E GIARDINI	<input type="checkbox"/> MARGINI DI STRADA
<input type="checkbox"/> TERRENO NUDO	<input checked="" type="checkbox"/> TERRENO SABBIOSO	<input type="checkbox"/> ARENILE
<input type="checkbox"/> TORBIERA	<input type="checkbox"/> TERRENO COLTIVATO A	<input type="text"/>
<input type="checkbox"/> ARGINE DI FIUME	<input type="checkbox"/> LUOGO BRUCIATO	<input type="checkbox"/> BOSCO SUBALPINO
<input type="checkbox"/> BOSCO DI: LECCIO\ PINO MARITTIMO		<input type="checkbox"/> RADO <input type="checkbox"/> FITTO
<input type="checkbox"/> DENTRO AL BOSCO	<input checked="" type="checkbox"/> AI MARGINI DEL BOSCO	<input type="checkbox"/> IN RADURE
<input type="checkbox"/> SU LEGNO	<input type="checkbox"/> VIVO <input type="checkbox"/> MORTO	DI <input type="text"/>

ESPOSIZIONE:

ASSOLATA OMBROSA MEDIA

UMIDITA' DEL TERRENO

ACQUITRINOSO MOLTO UMIDO UMIDO ASCIUTTO SECCO

VEGETAZIONE CIRCOSTANTE :

NOTE : vedi scheda

MICROSCOPIA:

BIBLIOGRAFIA : Alessio1982\Bon1992\Kuyper1994\Bizio1995\Stangl1991

DETERMINATORE Castellan Andrea

RILIEVI EFFETTUATI SU REPERTI FRESCHI SECCHI



BASIDIOMI

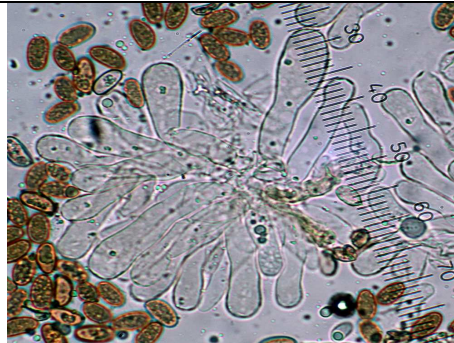

CHEILO

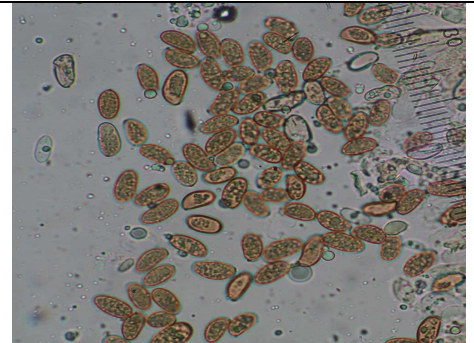

SPORE



DESCRIZIONE

Cappello 30-50 mm campanulato poi convesso, cuticola squamulosa-fibrillosa con residui del velo al margine ocraceo grigio-bruno

Lamelle adnate abbastanza fitte , grigiastre poi brunastre

Gambo 40-60x6-10 mm cilindraceo fibrilloso piu' o meno del colore del cappello ma piu' chiaro verso l'apice

Carne biancastra ma arrossante con odore debole di sardina

Microscopia

Spore ellissoidali, lisce 13-15x6,5-7,5

Cheilocistidi clavati 40-50x10-15