

SCHEDA N° 12/10

ORDINE TRICHOLOMATALES

GENERE LEPISTA	SPECIE SORDIDA	AUTORE (SCHUM.: FR.) SINGER	
DATA DI RACCOLTA 17/04/10	LUOGO DI RACC. BOSCO NORDIO	COMUNE CHIOGGIA	PROV. VE
ALTITUDINE S.L.M. PIANURA	I.G.M. 169/1	RACCOLITORE BOSCOLO PELO LUCIANO	

HABITAT:

- | | | |
|--|--|--|
| <input checked="" type="checkbox"/> PRATI ERBOSI | <input type="checkbox"/> ORTI E GIARDINI | <input type="checkbox"/> MARGINI DI STRADA |
| <input type="checkbox"/> TERRENO NUDO | <input type="checkbox"/> TERRENO SABBIOSO | <input type="checkbox"/> ARENILE |
| <input type="checkbox"/> TORBIERA | <input type="checkbox"/> TERRENO COLTIVATO A | |
| <input type="checkbox"/> ARGINE DI FIUME | <input type="checkbox"/> LUOGO BRUCIATO | <input type="checkbox"/> BOSCO SUBALPINO |

BOSCO DI: **LATIFOGIE**

- | | | |
|---|--|------------------------------------|
| <input checked="" type="checkbox"/> DENTRO AL BOSCO | <input type="checkbox"/> AI MARGINI DEL BOSCO | <input type="checkbox"/> IN RADURE |
| <input type="checkbox"/> SU LEGNO | <input type="checkbox"/> VIVO <input type="checkbox"/> MORTO DI | |

ESPOSIZIONE:

- ASSOLATA OMBROSA MEDIA

UMIDITA' DEL TERRENO

- ACQUITRINOSO MOLTO UMIDO UMIDO ASCIUTTO SECCO

VEGETAZIONE CIRCOSTANTE: **LECCIO, PIOPPO E ORNIELLO**

NOTE: **É MOLTO SIMILE ALLA LEPISTA NUDA DA CUI SI DISTINGUE PER LE PROPORZIONI DEL CAPPELLO MENO CARNOSO.**

MICROSCOPIA: **SPORE OVOIDALI VERRUCOSE 6-8 x 3,4,5**

BIBLIOGRAFIA: **I FUNGHI D'ITALIA VOLUME 1^ PAG 70, E I FUNGHI DAL VERO DI BRUNO CETTO VOL 1^ PAG.149.**

DETERMINATORE **BOSCOLO PELO LUCIANO**

RILIEVI EFFETTUATI SU REPERTI FRESCHI SECCHI



CARPOFORI



GAMBO



PARTE LAMELLARE

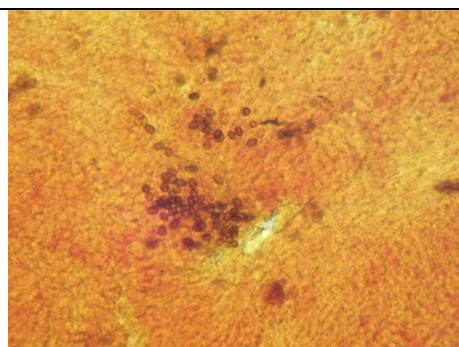

SPORE

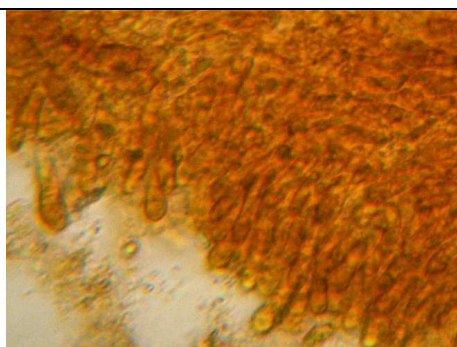

SPORE E BASIDI



DESCRIZIONE

POSIZIONE SISTEMATICA

CLASSE: BASIDIOMICETES
ORDINE: TRICHOLOMATALES
FAMIGLIA: TRICOLOMATACEAE

CAPPELLO : 4-7 CM, POCO CARNOSE, CAMPANULATO-CONVESSOPOI APERTO DEPRESSO AL CENTRO, LEGGERMENTE UMBONATO, DI COLORE GRIGIO -LILACINO, LUCENTE PER L'UMIDITÀ, MARGINE INVOLUTO ONDULATO, LISCIO E NUDO.

LAMELLE: ASSAI FITTE, SINUOSO-DECORENTI, LARGHE LILACINE

GAMBO: PIENO, FARCITO, FLESSUOSO, ESILE, TENACE, LEGGERMENTE INCURVATO, E LEGGERMENTE INGROSSATO ALLA BASE

CARNE: GRIGIO-LILACINA PALLIDA, IGROFANA. DOLCE , INODORE.

SPORE: AL MICROSCOPIO OVOIDALI VERRUCOSE, MISURA 6-8 X 3-4, 5

HABITAT: ZONE OMBROSE SOPRATTUTTO GIARDINI, PARCHI, GREGARIA A CRESCITA CESPITOSA; GENERALMENTE IN TARDO AUTUNNO-INVERNO O MA ANCHE A PRIMAVERA.

COMMESTIBILITÀ: SENZA VALORE

OSSERVAZIONI: È MOLTO SIMILE ALLA LEPISTA NUDA DA CUI SI DISTINGUE PER LE PROPORZIONI PIÙ MINUTE, IL CAPPELLO MENO CARNOSE PIÙ IGROFANO. ANCHE L'AMBIENTE DI CRESCITA È TENDENZIALMENTE DIVERSO: LEPISTA SORDIDA CRESCE IN PRATI ERBOSI SOPRATTUTTO IN ZONE ANTROPIZZATE.

**SCHEDE DI BOSCOLO "PELO" LUCIANO
E MANTOAN MARCO (NIPOTE)
COLLABORAZIONE DI NACCARI ETTORE**