



FEDERAZIONE MICOLOGICA DEI GRUPPI VENETI



SCHEDA N° 17/10

ORDINE Tricholomatales

GENERE <i>Marasmiellus</i>	SPECIE <i>M. candidus</i>	AUTORE (Bolton) Singer
DATA DI RACCOLTA 19/06/2010	LUOGO DI RACC. MONTECCHIO PRECAL.	COMUNE DUEVILLE
		PROV. VI
ALTITUDINE S.L.M. 400 M.	I.G.M. 103 2 SANDRIGO	RACCOGLITORE Ballarin Francesco

HABITAT:

- | | | |
|--|---|--|
| <input type="checkbox"/> PRATI ERBOSI | <input type="checkbox"/> ORTI E GIARDINI | <input type="checkbox"/> MARGINI DI STRADA |
| <input type="checkbox"/> TERRENO NUDO | <input type="checkbox"/> TERRENO SABBIOSO | <input type="checkbox"/> ARENILE |
| <input type="checkbox"/> TORBIERA | <input type="checkbox"/> TERRENO COLTIVATO A | |
| <input type="checkbox"/> ARGINE DI FIUME | <input type="checkbox"/> LUOGO BRUCIATO | <input type="checkbox"/> BOSCO SUBALPINO |
| BOSCO DI: LATIFOGLIA | | <input type="checkbox"/> RADO <input type="checkbox"/> FITTO |
| <input type="checkbox"/> DENTRO AL BOSCO | <input type="checkbox"/> AI MARGINI DEL BOSCO | <input type="checkbox"/> IN RADURE |
| <input checked="" type="checkbox"/> SU LEGNO | <input type="checkbox"/> VIVO <input checked="" type="checkbox"/> MORTO | DI ROBUS FRUTICOSUS L. (ROVO) |

ESPOSIZIONE:

- ASSOLATA OMBROSA MEDIA

UMIDITA' DEL TERRENO

- ACQUITRINOSO MOLTO UMIDO UMIDO ASCIUTTO SECCO

VEGETAZIONE CIRCOSTANTE : QUERCUS PUBESCENS, FAGUS SILVATICA, ALNUS GLUTINOSA, BETULLA PENDULA, PRUNUS AVIUM

NOTE : piccola specie con cappello da asciutto a vischioso, presto putrescibile, lamelle spaziate venoso-congiunte; stipite corto.

MICROSCOPIA: SPORE ELLISSOIDALI ALLUNGATE, BASIDI CLAVIFORMI, TRAMA PILEICA CILINDRACEA. (R. CONGO E MELZER)

BIBLIOGRAFIA : FUNGHI D'ITALIA DI F. BOCCARDO, M. TRAVERSO, A. VIZZINI, M. ZOTTI ED. ZANICHELLI - GUIDE DES CHAMPIGNONS DE FRANCE ET D'EUROPE. REGIS COURTECUISE • BERNARD DUHEM. DELACHAUX ET NIESTLÉ

DETERMINATORE Ettore Naccari

RILIEVI EFFETTUATI SU REPERTI FRESCHI SECCHI



CARPOFORI DI MARASMIELLUS CANDIDUS



IMENIO



SPORE

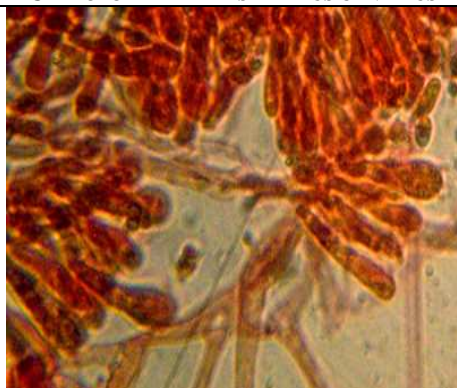

BASIDI E BASIDIOLI IN ROSSO CONGO

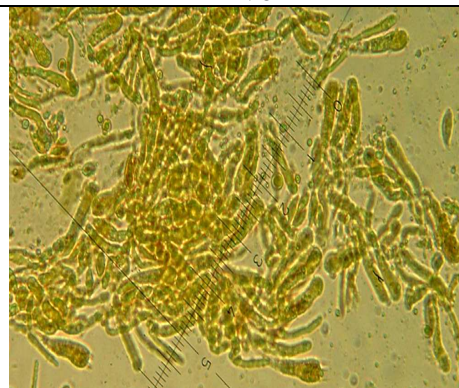

BASIDI E BASIDIOLI IN MELZER

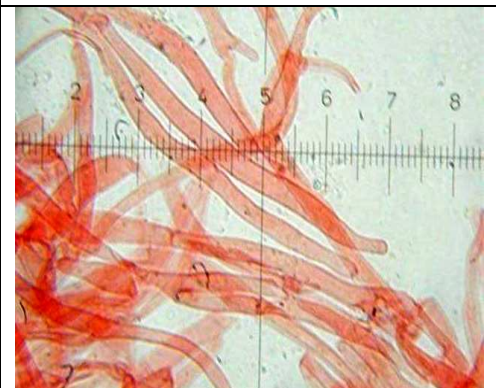

TRAMA PILEICA



Marasmiellus candidus (*Bolton*) *Singer*

Cappello: 0,6-1,5 (2,5) cm, emisferico, convesso, poi piano, margine molto sottile come una pellicola, increspato vicino alle lamelle.

Lamelle: molto distanziate, adnato-decorrenti, non regolari come delle pseudo lamelle, solitamente ridotte a pliche anastomizzate, bianche.

Carne: quasi inesistente salvo al disco, superficie \pm pruinoso, bianca con leggera colorazione oca-grigiognola al centro a maturazione, odore e sapore pressoché nullo.

Gambo: cilindrico, gradualmente dilatato alla base, con una leggera pruinosità, visto con la lente sembra filamentoso, sovente ricurvo, biancastro, in vecchiaia grigio-brunastro in basso.

Microscopia: spore ellissoidali, allungate, lisce, 10,5- 13,8 x 4-6 μ m.

Habitat: Estate-Autunno, su ramoscelli o resti legnosi di latifoglie, a piccoli gruppi, non comune.

NOTE

Fungo di misura molto piccola, cappello da asciutto a vischioso con l'umido, presto putrescibile, stipite corto, cilindraceo, fragile, sottile, spesso ricurvo dalla metà verso la base. Simile per dimensioni e aspetto è il *Marasmiellus ramealis* (*Bull.*) *Singer*; si differenzia per il colore non bianco candido e lamelle più regolari, stipite di solito più lungo e spore più piccole.

Bibliografia

Atlante fotografico dei *Funghi d'Italia* vol.1° a cura di Carlo Papetti, Giovanni Consiglio, Giampaolo Simonini, pag. 91. A.M.B. Fondazione Studi Micologici.

Funghi d'Italia di Fabrizio Boccardo, Mido Traverso, Alfredo Vizzini, Mirca Zotti, pag. 218 Zanichelli

Guide des Champignons de France et d'Europe Régis Courtecuisse • Bernard Duhem, pag. 216 Delachaux et Niestlé