

SCHEDA N° 13/10

ORDINE AGARICALES

GENERE MICROMPHALE	SPECIE BRASSICOLENS	AUTORE (ROMAGNESI) ORTON	
DATA DI RACCOLTA 17-04-2010	LUOGO DI RACC. BOSCO NORDIO	COMUNE ROSOLINA	PROV. VE
ALTITUDINE S.L.M. 2	I.G.M. 1691 SANT'ANNA	RACCOGLITORE SIGNORINI DANILO	

HABITAT:

<input type="checkbox"/> PRATI ERBOSI	<input type="checkbox"/> ORTI E GIARDINI	<input type="checkbox"/> MARGINI DI STRADA
<input type="checkbox"/> TERRENO NUDO	<input type="checkbox"/> TERRENO SABBIOSO	<input type="checkbox"/> ARENILE
<input type="checkbox"/> TORBIERA	<input type="checkbox"/> TERRENO COLTIVATO A	
<input type="checkbox"/> ARGINE DI FIUME	<input type="checkbox"/> LUOGO BRUCIATO	<input type="checkbox"/> BOSCO SUBALPINO
BOSCO DI: LECCIO		<input type="checkbox"/> RADO <input checked="" type="checkbox"/> FITTO
<input type="checkbox"/> DENTRO AL BOSCO	<input type="checkbox"/> AI MARGINI DEL BOSCO	<input type="checkbox"/> IN RADURE
<input checked="" type="checkbox"/> SU LEGNO	<input type="checkbox"/> VIVO <input checked="" type="checkbox"/> MORTO	DI LATIFOGLIA

ESPOSIZIONE:

ASSOLATA OMBROSA MEDIA

UMIDITA' DEL TERRENO

ACQUITRINOSO MOLTO UMIDO UMIDO ASCIUTTO SECCO

VEGETAZIONE CIRCOSTANTE: BOSCO MISTO LECCIO ROVERELLA

NOTE: PER COLORARE MEGLIO LE SPORE HO USATO LA FLOXINA ACQUOSA

MICROSCOPIA: REAGENTI ROSSO CONGO, FLOXINA E ACQUA

BIBLIOGRAFIA: GUIDA ALLA DETERMINAZIONE DEI FUNGHI VOL.1 PAG 162 DI M. MOSER

DETERMINATORE E. BIZIO A. AIARDI

RILIEVI EFFETTUATI SU REPERTI FRESCHI SECCHI



CARPOFORI IN HABITAT



IL SUO NUTRIMENTO



PARTICOLARI CAPPELLO E GAMBO



SPORE A 1000 INGRANDIMENTI

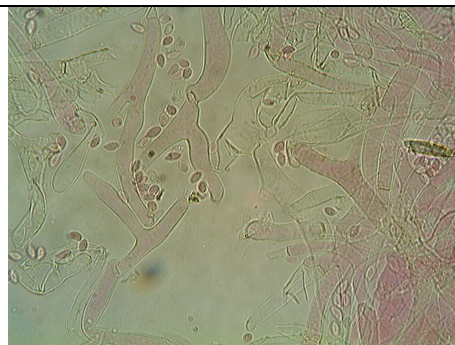

PILEIPELLIS TRAMA INTRECCIATA



BASIDI E BASIDIOLI



DESCRIZIONE

CAPPELLO

10-40 MM; PRIMA CONVESSO POI SPIANATO A VOLTE DEPRESSO AL CENTRO; CUTICOLA BRILLANTE, IGROFANA; COLORE BRUNASTRO PIÙ SCURO AL CENTRO; MARGINE IRREGOLARE, STRIATO, DI COLORE PIÙ CHIARO

LAMELLE

SMARGINATE; BIANCASTRE, INSCURENTI CON L'ETÀ.

GAMBO

SOTTILE, SLANCIATO, UN PÒ INGROSSATO ALL'APICE, VELLUTATO, BRUNO NERASTRO PIÙ CHIARO ALL'APICE

CARNE

SOTTILE BIANCASTRA; ODORE E SAPORE SGRADREVOLI

MICROSCOPIA

SPORE LISCE IALINE, RENIFORMI 5-6,5 X 3-4 MICRON, TRAMA DELLA CUTICOLA IRREGOLARE CON IFE TERMINALI CLAVATE

HABITAT

CRESCE IN AUTUNNO E PRIMAVERA, IN GRUPPI E ANCHE CESPITOSO, SU RESIDUI LEGNOSI DI AGHIFOGIE E LATIFOGIE

NOTE:

LA SUA DETERMINAZIONE È AGEVOLE ANCHE SUL CAMPO, PER IL COLORE DEL GAMBO E DEL SUO SGRADREVOLE ODORE DI VERDURA MARCESCENTE MOLTO PENETRANTE