

SCHEDA N° 44

ORDINE TRICHOLOMATALES

GENERE MYCENA	SPECIE MYCENA FILOPES	AUTORE (BULL.: FR.) P. KUMM.	
DATA DI RACCOLTA 23/10/2010	LUOGO DI RACC. PARCO NATURA	COMUNE DUEVILLE	PROV. VI
ALTITUDINE S.L.M.	I.G.M.	RACCOGLITORE GIOLO ROSSANO	

**HABITAT:**

<input type="checkbox"/> PRATI ERBOSI	<input type="checkbox"/> ORTI E GIARDINI	<input type="checkbox"/> MARGINI DI STRADA
<input type="checkbox"/> TERRENO NUDO	<input type="checkbox"/> TERRENO SABBIOSO	<input type="checkbox"/> ARENILE
<input type="checkbox"/> TORBIERA	<input type="checkbox"/> TERRENO COLTIVATO A	
<input type="checkbox"/> ARGINE DI FIUME	<input type="checkbox"/> LUOGO BRUCIATO	<input type="checkbox"/> BOSCO SUBALPINO
BOSCO DI :		<input type="checkbox"/> RADO <input type="checkbox"/> FITTO
<input checked="" type="checkbox"/> DENTRO AL BOSCO	<input type="checkbox"/> AI MARGINI DEL BOSCO	<input type="checkbox"/> IN RADURE
<input checked="" type="checkbox"/> SU LEGNO	<input checked="" type="checkbox"/> VIVO <input type="checkbox"/> MORTO	DI NOCE

**ESPOSIZIONE:**

ASSOLATA       OMBROSA       MEDIA

**UMIDITA' DEL TERRENO**

ACQUITRINOSO     MOLTO UMIDO     UMIDO     ASCIUTTO     SECCO

VEGETAZIONE CIRCOSTANTE : NOCE, OLMO, PIOPPA, ONTANO

NOTE :

MICROSCOPIA: SPORE: 5,4-6,6 X 9-12 µM; BASIDI BISPORICI

BIBLIOGRAFIA : ROBICH: MYCENA D'EUROPA

DETERMINATORE ROSSANO GIOLO

RILIEVI EFFETTUATI SU REPERTI     FRESCHI     SECCHI



CARPOFORI

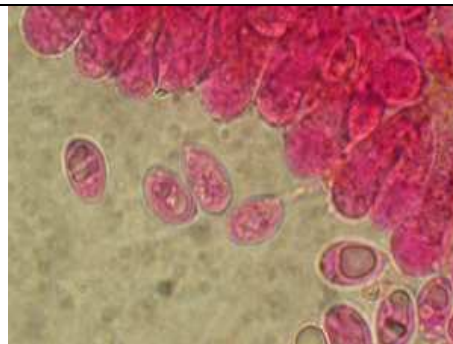

SPORE

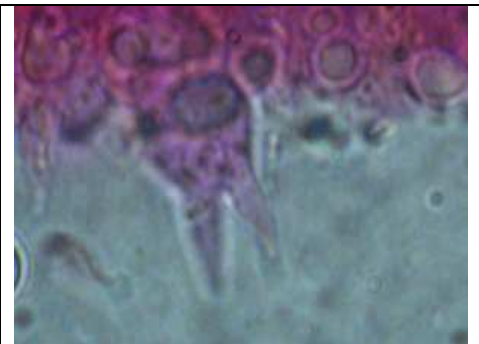

BASIDIO BISPORICO

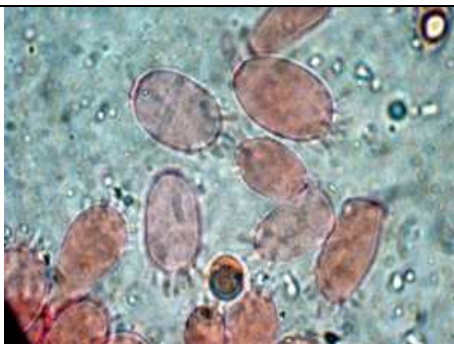

CHEILOCISTIDI

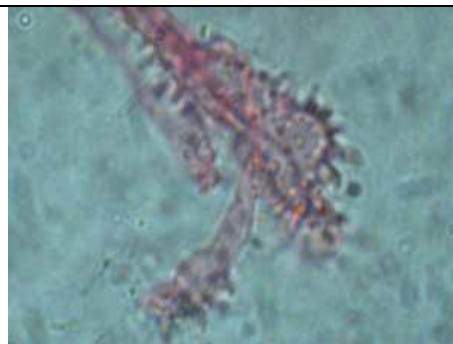

CAULOCISTIDI

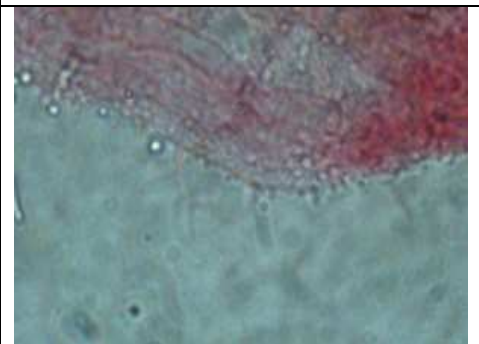

PILEIPELLIS