



FEDERAZIONE MICOLOGICA DEI GRUPPI VENETI



SCHEDA N° 36/2010

ORDINE Agaricales

GENERE <i>Psathyrella</i>	SPECIE <i>P. pennata</i>	AUTORE (Fr) Konr. & Maubl.	
DATA DI RACCOLTA 23-10-2010	LUOGO DI RACC.	COMUNE Dueville	PROV. VI
ALTITUDINE S.L.M.	I.G.M. 1031 Marostica	RACCOGLITORI Bizio, Castellan, Giolo	

HABITAT:

- | | | |
|--|--|--|
| <input type="checkbox"/> PRATI ERBOSI | <input type="checkbox"/> ORTI E GIARDINI | <input type="checkbox"/> MARGINI DI STRADA |
| <input type="checkbox"/> TERRENO NUDO | <input type="checkbox"/> TERRENO SABBIOSO | <input type="checkbox"/> ARENILE |
| <input type="checkbox"/> TORBIERA | <input type="checkbox"/> TERRENO COLTIVATO A | |
| <input type="checkbox"/> ARGINE DI FIUME | <input checked="" type="checkbox"/> LUOGO BRUCIATO | <input type="checkbox"/> BOSCO SUBALPINO |

BOSCO DI:

- | | | | |
|--|---|--------------------------------|--------------------------------|
| <input type="checkbox"/> DENTRO AL BOSCO | <input type="checkbox"/> AI MARGINI DEL BOSCO | <input type="checkbox"/> RADO | <input type="checkbox"/> FITTO |
| <input type="checkbox"/> SU LEGNO | <input type="checkbox"/> VIVO | <input type="checkbox"/> MORTO | DI |
| | | | |

ESPOSIZIONE:

- | | | |
|-----------------------------------|----------------------------------|--------------------------------|
| <input type="checkbox"/> ASSOLATA | <input type="checkbox"/> OMBROSA | <input type="checkbox"/> MEDIA |
|-----------------------------------|----------------------------------|--------------------------------|

UMIDITA' DEL TERRENO

- | | | | | |
|---------------------------------------|--------------------------------------|--------------------------------|-----------------------------------|--------------------------------|
| <input type="checkbox"/> ACQUITRINOSO | <input type="checkbox"/> MOLTO UMIDO | <input type="checkbox"/> UMIDO | <input type="checkbox"/> ASCIUTTO | <input type="checkbox"/> SECCO |
|---------------------------------------|--------------------------------------|--------------------------------|-----------------------------------|--------------------------------|

VEGETAZIONE CIRCOSTANTE :

NOTE :

MICROSCOPIA: spore in media 7x4 µm, senza poro o solo callo; cistidi fusi-ventricosi ad apice acuto e parete un po' spessa

BIBLIOGRAFIA : Fouchier 1995

DETERMINATORE Voto Pietro

RILIEVI EFFETTUATI SU REPERTI FRESCHI SECCHI



Basidiomi in habitat (foto di Bizio)



pleurocistidi

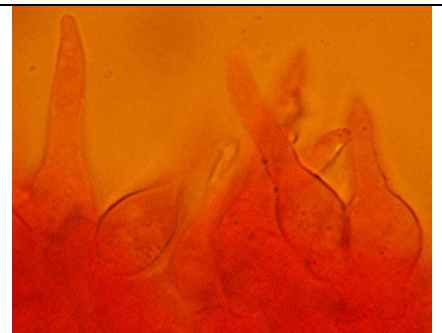

cheilocistidi

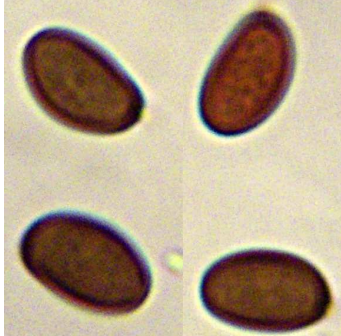

spore