



FEDERAZIONE MICOLOGICA DEI GRUPPI VENETI



SCHEDA N° 30/2010

ORDINE RUSSULALES

GENERE RUSSULA	SPECIE R. AQUOSA	AUTORE LECLAIR	
DATA DI RACCOLTA 19.09.2010	LUOGO DI RACC. MALGA LAGHETTO	COMUNE LAVARONE	PROV. TN
ALTITUDINE S.L.M. 850	I.G.M. 081 1 CALDONAZZO	RACCOGLITORE S. PIZZARDO	

HABITAT:

- | | | |
|-----------------------------------------------------|--------------------------------------------------------------|--------------------------------------------------------------|
| <input type="checkbox"/> PRATI ERBOSI | <input type="checkbox"/> ORTI E GIARDINI | <input type="checkbox"/> MARGINI DI STRADA |
| <input type="checkbox"/> TERRENO NUDO | <input type="checkbox"/> TERRENO SABBIOSO | <input type="checkbox"/> ARENILE |
| <input type="checkbox"/> TORBIERA | <input type="checkbox"/> TERRENO COLTIVATO A | |
| <input type="checkbox"/> ARGINE DI FIUME | <input type="checkbox"/> LUOGO BRUCIATO | <input checked="" type="checkbox"/> BOSCO SUBALPINO |
| BOSCO DI: CONIFERE | | <input type="checkbox"/> RADO <input type="checkbox"/> FITTO |
| <input checked="" type="checkbox"/> DENTRO AL BOSCO | <input type="checkbox"/> AI MARGINI DEL BOSCO | <input type="checkbox"/> IN RADURE |
| <input type="checkbox"/> SU LEGNO | <input type="checkbox"/> VIVO <input type="checkbox"/> MORTO | DI |

ESPOSIZIONE:

- ASSOLATA OMBROSA MEDIA

UMIDITA' DEL TERRENO

- ACQUITRINOSO MOLTO UMIDO UMIDO ASCIUTTO SECCO

VEGETAZIONE CIRCOSTANTE : ABETE ROSSO, LARICE (BASIDIOMI SU LETTO DI FOLTO MUSCHIO)

NOTE : INSERITA NELLA SEZ. RUSSULA, SUBSEZIONE RUSSULA, STIRPE ATROPURPUREA LA SPECIE E' FACILMENTE SCAMBIATA (*)

MICROSCOPIA: SPORE 7-8,5x6-7 µM; DERMATOCISTIDI 100-160x6-9 µM, 0-1-SETTATI, APICE OTTUSO, MUCRONATO O STROZZATO

BIBLIOGRAFIA : M. SARNARI - GENERE RUSSULA IN ITALIA - TOMO PRIMO 1998

DETERMINATORE PIZZARDO, VOTO (MICROSCOP.)

RILIEVI EFFETTUATI SU REPERTI FRESCHI SECCHI



BASIDIOMI IN HABITAT



IMENOFORO

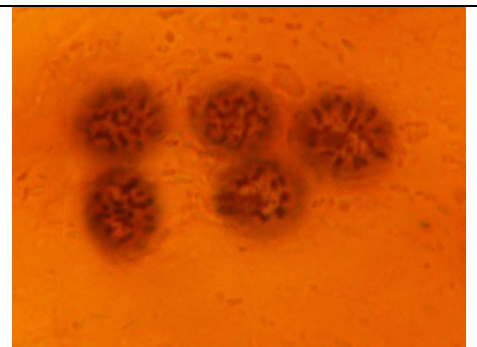

SPORE - CRESTE

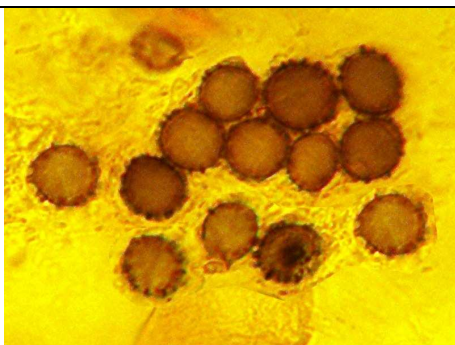

SPORE - VERRUCHE



DERMATOCISTIDI



PELI DELL'EPICUTE



DESCRIZIONE (*) PER R. FRAGILIS (PERS. : FR) FRIES APPARTENENTE ALLA MEDESIMA SEZIONE. I CARATTERI MACRO/MORFOLOGICI (SEPPURE ENTRAMBE DI CONSISTENZA RELATIVAMENTE FRAGILE) DISTINTIVI SONO, IN PARTICOLARE, DUE: SAPORE PEPATO IN R. FRAGILIS E LAMELLE CON FILO EROSO; SAPORE DOLCIASTRO, POCO ACRE, E FILO INTERO IN R. AQUOSA. PORTAMENTO, HABITAT (ZONE MUSCHIOSE DI CONIFERE) E COLORI PILEICI SONO ELEMENTI CONDIVISI DALLE DUE SPECIE. SOTTO IL PROFILO MICROSCOPICO SI DIFFERENZIANO PER I DERMATOCISTIDI: PLURISETTATI IN R. FRAGILIS, NON O MONOSETTATI E PIÙ LUNGI IN R. AQUOSA.