



FEDERAZIONE MICOLOGICA DEI GRUPPI VENETI



SCHEDA N° 14/10

ORDINE AGARICALES

GENERE STROBILURUS	SPECIE TENACELLUS	AUTORE (PERS. : FR.) SINGER	
DATA DI RACCOLTA 17-04-2010	LUOGO DI RACC. BOSCO NORDIO	COMUNE CHIOGGIA	PROV. VE
ALTITUDINE S.L.M. 0	I.G.M. 169.1 S.ANNA	RACCOGLITORE VOTO P. E MIOLA M.	

HABITAT:

- | | | |
|--|--|--|
| <input type="checkbox"/> PRATI ERBOSI | <input type="checkbox"/> ORTI E GIARDINI | <input type="checkbox"/> MARGINI DI STRADA |
| <input type="checkbox"/> TERRENO NUDO | <input type="checkbox"/> TERRENO SABBIOSO | <input type="checkbox"/> ARENILE |
| <input type="checkbox"/> TORBIERA | <input type="checkbox"/> TERRENO COLTIVATO A | |
| <input type="checkbox"/> ARGINE DI FIUME | <input type="checkbox"/> LUOGO BRUCIATO | <input type="checkbox"/> BOSCO SUBALPINO |
| <input type="checkbox"/> BOSCO DI : | | <input type="checkbox"/> RADO <input type="checkbox"/> FITTO |
| <input type="checkbox"/> DENTRO AL BOSCO | <input type="checkbox"/> AI MARGINI DEL BOSCO | <input type="checkbox"/> IN RADURE |
| <input type="checkbox"/> SU LEGNO | <input type="checkbox"/> VIVO <input type="checkbox"/> MORTO | DI <input type="checkbox"/> STROBILI INTERRATI DI PINI |

ESPOSIZIONE:

- ASSOLATA OMBROSA MEDIA

UMIDITA' DEL TERRENO

- ACQUITRINOSO MOLTO UMIDO UMIDO ASCIUTTO SECCO

VEGETAZIONE CIRCOSTANTE :

NOTE :

MICROSCOPIA:

BIBLIOGRAFIA : MOSER - GUIDA ALLA DETERMINAZIONE DEI FUNGHI

DETERMINATORE VOTO P.

RILIEVI EFFETTUATI SU REPERTI FRESCHI SECCHI



BASIDIOMI IN PRIMO PIANO



GAMBO LUNGAMENTE INTERRATO

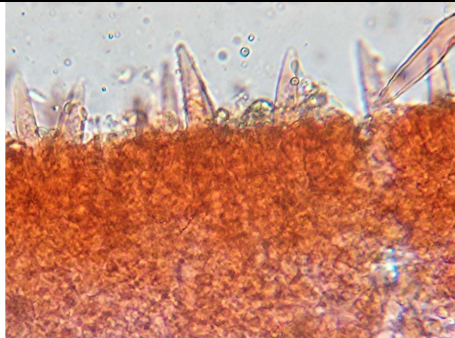

CHEILOCISTIDI



PLEUROCISTIDI



SPORE



DESCRIZIONE

**CAPPELLO 13-22 CM, MARGINE STRIATO, CONVESSO POI SPIANATO, BRUNO CHIARO;
LAMELLE BIANCHE, FITTE, ADNATE, VENTRICOSE, UN PO' EMERGENTI DAL MARGINE PILEICO;
GAMBO FINO A 140 X 2 MM, GIALLO-BRUNASTRO NELLA PARTE INTERRATA, PARTE EMERSA PIÙ
CHIARA, APICE BIANCASTRO, INTERAMENTE PRUINOSO, CON FELTRO MICELIARE AVVINGHIATO A
FRAMMENTI E FOGLIE SECCHIE DI LECCIO LUNGO TUTTA LA PARTE INTERRATA, ESTREMA BASE
AGGANCIATA A UN PICCOLO STROBOLO;**

SPORE 5-7,3 x 2,5-3,7 μ M

**CHEILOCISTIDI 50-63 x 7,5-12,5 μ M, NUMEROSI, FUSIFORMI, AD APICE ACUTO, SENZA
INCROSTAZIONI, OCCASIONALMENTE A PARETE SPESSE;**

PLEUROCISTIDI DIFFUSI, SIMILI AI CHEILOCISTIDI.