

SCHEDA N° 37/2010

ORDINE: TRICHOLOMATALES

GENERE: TRICHOLOMA	SPECIE: T. SEJUNCTUM	AUTORE: (SOW.: FR.) QUÉLET	
DATA DI RACC. 22/10/2010	LUOGO DI RACC. LUGO	COMUNE: LUGO	PROV. VI
ALTITUDINE S.L.M. 250	I.G.M. 103 I MAROSTICA	RACCOGLITORE: S. PIZZARDO – P. VOTO	

HABITAT:

<input type="checkbox"/> PRATERBOSI	<input type="checkbox"/> ORTI E GIARDINI	<input type="checkbox"/> MARGINI DI STRADA
<input type="checkbox"/> TERRENO NUDO	<input type="checkbox"/> TERRENO SABBIOSO	<input type="checkbox"/> ARENILE
<input type="checkbox"/> TORBIERA	<input type="checkbox"/> TERRENO COLTIVATO A	<input type="text"/>
<input type="checkbox"/> ARGINE DI FIUME	<input type="checkbox"/> LUOGO BRUCIATO	<input type="checkbox"/> BOSCO SUBALPINO
<input type="checkbox"/> BOSCO DI: LATIFOGIE, CON PREVALENZA DI QUERCE CADUCIFOLIE		<input checked="" type="checkbox"/> RADO <input type="checkbox"/> FITTO
<input checked="" type="checkbox"/> DENTRO AL BOSCO	<input type="checkbox"/> AI MARGINI DEL BOSCO	<input type="checkbox"/> IN RADURE
<input type="checkbox"/> SU LEGNO	<input type="checkbox"/> VIVO <input type="checkbox"/> MORTO	DI <input type="text"/>

ESPOSIZIONE:

ASSOLATA OMBROSA MEDIA

UMIDITA' DEL TERRENO

ACQUITRINOSO MOLTO UMIDO UMIDO ASCIUTTO SECCO

VEGETAZIONE CIRCOSTANTE : FAGGIO, CASTAGNO, CARPINO.

NOTE : CUTICOLA FIBRILLOSA, RIGATA RADIALMENTE, CON SQUAMULE VERSO IL CENTRO DEL CAPPELLO, ± VISCHIOSA.

MICROSCOPIA: SPORE ELLISSOIDALI, IALINE, GUTTULATE, BASIDI CLAVIFORMI, TETRASPORICI.

BIBLIOGRAFIA : G. CONSIGLIO - C. PAPETTI, 2001, , ATLANTE FOTOGRAFICO DEI FUNGHI D'ITALIA, VOL. 1° PAG 53, C.S.M. A.M.B.

DETERMINATORE: E. NACCARI. G. VERONESE

RILIEVI EFFETTUATI SU REPERTI FRESCHI SECCHI



CARPOFORI IN HABITAT (FOTO DI PIZZARDO)



IMENOFORO



GAMBO



SPORE

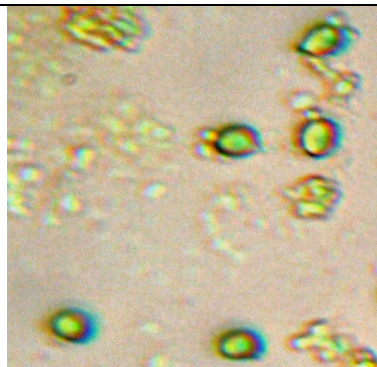

SPORE INGRANDITE

DESCRIZIONE

CAPPELLO: DA CONICO, CAMPANULATO POI A MATURAZIONE LOBATO-APPANATO, CON UMBONE PIÙ O MENO OTTUSO, CUTICOLA FIBRILLOSA, RIGATA RADIALMENTE, CON SQUAMULE VERSO IL CENTRO DEL CAPPELLO, COLORE GIALLO-VERDASTRO, VERDE OLIVA AL CENTRO.

LAMELLE: NON MOLTO FITTE, POI LARGHE, SMARGINATE, UNCINATE, BIANCO-CREMA CON DELLE SFUMATURE GIALLO CITRINO.

GAMBO: CILINDRICO, IRREGOLARE, SPECIALMENTE NELLA PARTE BASSA, DI COLORE BIANCO, SFUMATO DI GIALLO CITRINO DAL CENTRO VERSO LA PARTE SUPERIORE, LA BASE BIANCA, A VOLTE UN PO' ROSA O ARROSSANTE.

CARNE: BIANCA O LEGGERMENTE GIALLO-VERDASTRA SOTTO LA CUTICOLA, ODORE DI FARINA, A VOLTE APPENA IMPERCETTIBILE, SAPORE AMARO.

MICROSCOPIA: SPORE ELLISSOIDALI, IALINE GUTTULATE, 4,9-6,4 (7,0) x 4,4-5,5 µm.
BASIDI CLAVIFORMI, TETRASPORICI

HABITAT: LATIFOGIE, (QUERCIA, FAGGIO, CASTAGNO, CARPINO), CON PREVALENZA QUERCIA CADUCIFOGLIA. ANCHE SOTTO CONIFERA.

NOTE: È UNA SPECIE TIPO, DELLA STIRPE *SEJUNCTUM*, SI PUÒ PRESENTARE MOLTO VARIABILE NEL COLORE, CON CAPPELLO A RIFLESSI ARANCIATI, BRONZEI O CAFFELLATTE, A VOLTE CON TINTE SIMILI ALL'*AMANITA PHALLOIDES*. SI POTREBBE CONFONDERE ANCHE CON ALTRE SPECIE CON CAPPELLO GIALLASTRO: *T. EQUESTRE*, CON LAMELLE E GAMBO GIALLINO; *T. PORTENTOSUM*, CHE AL TOCCO IL GAMBO SI MACCHIA DI GIALLO-OLIVASTRO; *T. LURIDUM* CON FIBRILLE RADIALI GRIGIO SCURO E LAMELLE GRIGIE; *T. FUCATUM* CON GAMBO ORNATO DA SQUAMULE BRUNO-OLIVASTRE.