

SCHEDA N° 38/2010

ORDINE: TRICHOLOMATALES

GENERE: TRICHOLOMA	SPECIE: USTALOIDES	AUTORE: ROMAGNESI	
DATA DI RACC. 22/10/2010	LUOGO DI RACC. LUGO	COMUNE: LUGO	PROV. VI
ALTITUDINE S.L.M. 250	I.G.M. 103 I MAROSTICA	RACCOLITORE: S. PIZZARDO - P. VOTO	

HABITAT:

- | | | |
|---|--|---|
| <input type="checkbox"/> PRATI ERBOSI | <input type="checkbox"/> ORTI E GIARDINI | <input type="checkbox"/> MARGINI DI STRADA |
| <input type="checkbox"/> TERRENO NUDO | <input type="checkbox"/> TERRENO SABBIOSO | <input type="checkbox"/> ARENILE |
| <input type="checkbox"/> TORBIERA | <input type="checkbox"/> TERRENO COLTIVATO A | |
| <input type="checkbox"/> ARGINE DI FIUME | <input type="checkbox"/> LUOGO BRUCIATO | <input type="checkbox"/> BOSCO SUBALPINO |
| <input checked="" type="checkbox"/> BOSCO DI: LATIFOGIE, CON PREVALENZA DI QUERCE CADUCIFOLIE | | <input checked="" type="checkbox"/> RADO <input type="checkbox"/> FITTO |
| <input checked="" type="checkbox"/> DENTRO AL BOSCO | <input type="checkbox"/> AI MARGINI DEL BOSCO | <input type="checkbox"/> IN RADURE |
| <input type="checkbox"/> SU LEGNO | <input type="checkbox"/> VIVO <input type="checkbox"/> MORTO | DI |

ESPOSIZIONE:

- ASSOLATA OMBROSA MEDIA

UMIDITA' DEL TERRENO

- ACQUITRINOSO MOLTO UMIDO UMIDO ASCIUTTO SECCO

VEGETAZIONE CIRCOSTANTE : FAGGIO, CASTAGNO, CARPINO.

NOTE : CUTICOLA VISCHIOSA CHE ASCIUGANDOSI, LASCIA DEI RESTI DI MUCO RAGRUPPATI SUL MARGINE DEL CAPPELLO.

MICROSCOPIA: SPOPRE DA GLOBOSE A SUBOVOIDALI, IALINE, CON GUTTULE, BASIDI TETRASPORICI.

BIBLIOGRAFIA : G. CONSIGLIO - C. PAPETTI, 2001, , ATLANTE FOTOGRAFICO DEI FUNGHI D'ITALIA, VOL. 1° PAG 66, C.S.M. A.M.B.

DETERMINATORE: E. NACCARI, G. VERONESE

RILIEVI EFFETTUATI SU REPERTI FRESCHI SECCHI



CARPOFORI IN HABITAT (FOTO DI PIZZARDO)



IMENOFORO



GAMBO



Spore e basidioli

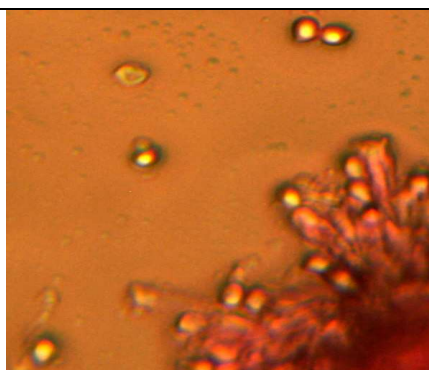

SPORE

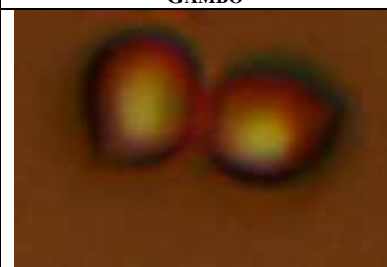

SPORE INGRANDITE

DESCRIZIONE

CAPPELLO: DA EMISFERICO, CONVESSO, POI LEGGERMENTE APPIANATO, INFINE DEPRESSO, CON BORDO FORTEMENTE MARGINATO, DI COLORE BRUNO-ROSSASTRO, CUTICOLA VISCHIOSA CHE SECCANDOSI TENDE A MACCHIARSI SCOLORENDOSI VERSO IL MARGINE DEL CAPPELLO, CON EVIDENTI COSTOLATURE.

LAMELLE: UNCINATE, NON MOLTO FITTE, BIANCHE, MACCHiate DI BRUNO ROSSASTRO NEGLI ESEMPLARI ADULTI.

GAMBO: CILINDRICO PIÙ O MENO CLAVATO E FUSIFORME, PIENO IN VETUSTA CAVO, CON COLORE AL CAPPELLO, BIANCO, FORFORACEO A PARTIRE DALLA PARTE ANULARE, PIÙ EVIDENTE NEGLI ESEMPLARI GIOVANI, CON FIBRILLE CONCOLORI, O PIÙ CHIARE.

CARNE: SODA, BIANCA, ODORE FORTE DI FARINA, CON SAPORE AMARO.

MICROSCOPIA: SPORE DA GLOBOSE A SUBVOIDALI, 5,5-6,6 x 4,5-5,0 µm
IALINE, GUTTULATE, BASIDI CLAVATI TETRASPORICI.

HABITAT: LATIFOGIE, (QUERCIA, FAGGIO, CASTAGNO, CARPINO), CON PREVALENZA QUERCIA CADUCIFOGLIA.

NOTE: CUTICOLA VISCHIOSA CHE ASCIUGANDOSI, LASCIA DEI RESTI DI MUCO RAGRUPPATI SUL MARGINE DEL CAPPELLO. VIENE SPESSO SCAMBIATO CON TRICHOLOMA USTALE, MA HA IL MARGINE DEL CAPPELLO LISCIO E GAMBO SENZA ZONA ANULARE.