

SCHEDA N° 4/2011

ORDINE PEZIZALES

GENERE **CHOIROMYCES** SPECIE **CHOIROMICES MEANDRIFORMIS** AUTORE **.VITTADINI.**

DATA DI RACCOLTA **15/7/2011** LUOGO DI RACC. **MELERE** COMUNE **TRICHIANA** PROV. **BL**

ALTITUDINE S.L.M. **600-700** CIRCA I.G.M. **063 3 S.GIUSTINA** RACCOGLITORE **ANNA MARIA MARINI**

HABITAT:

- | | | |
|--|--|--|
| <input type="checkbox"/> PRATI ERBOSI | <input type="checkbox"/> ORTI E GIARDINI | <input type="checkbox"/> MARGINI DI STRADA |
| <input type="checkbox"/> TERRENO NUDO | <input type="checkbox"/> TERRENO SABBIOSO | <input type="checkbox"/> ARENILE |
| <input type="checkbox"/> TORBIERA | <input type="checkbox"/> TERRENO COLTIVATO A | |
| <input type="checkbox"/> ARGINE DI FIUME | <input type="checkbox"/> LUOGO BRUCIATO | <input type="checkbox"/> BOSCO SUBALPINO |

BOSCO DI: **DI FAGGIO** RADO FITTO

- | | | |
|---|--|------------------------------------|
| <input checked="" type="checkbox"/> DENTRO AL BOSCO | <input type="checkbox"/> AI MARGINI DEL BOSCO | <input type="checkbox"/> IN RADURE |
| <input type="checkbox"/> SU LEGNO | <input type="checkbox"/> VIVO <input type="checkbox"/> MORTO | DI |

ESPOSIZIONE: ASSOLATA OMBROSA MEDIA

UMIDITA' DEL TERRENO ACQUITRINOSO MOLTO UMIDO UMIDO ASCIUTTO SECCO

VEGETAZIONE CIRCOSTANTE: **FAGGIO**

NOTE: **POTREBBE ESSERE CONFUSO CON IL GENERE TUBERACEAE**

MICROSCOPIA: **SPORE ROTONDE 18-22 ASCHI OTTOSPORICI**

BIBLIOGRAFIA: **M. BON- CHAMPIGNON D'EUROPA OCCIDENTALE**

DETERMINATORE **EVELINA ZANELLA- ANNA MARIA MARINI**

RILIEVI EFFETTUATI SU REPERTI FRESCHI SECCHI



CARPOFORO



SEZIONE



GLEBA



ASCO E SPORE

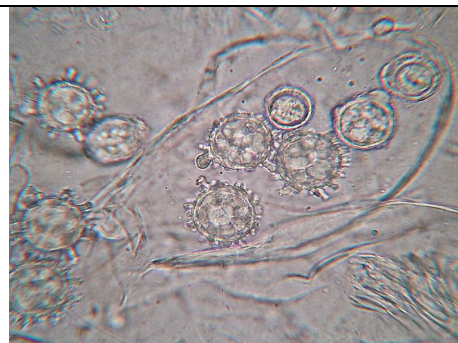

ASCO E SPORE



DESCRIZIONE CARPOFORO: SEMI-IPOGEO, PERIDIO LISCIO, SODO, CORIACEO, ROTONDEGGIANTE, CON GIBBOSITÀ, COLORE BRUNO-ROSSICCIO.
GLEBA: BIANCOSTRA-GRIGIASTRA CON VENATURE BIANCHE, ASPETTO MARMORIZATO.
CARNE: NEL CARPOFORO IMMATURO INODORA, POI A MATURITÀ SGADEVOLE.
SPORE: ROTONDE CON NUMEROSI E GROSSI ACULEI TRONCHI, 18-22 MICRON.
HABITAT: CRESCE NEI BOSCHI DI FAGGIO.
COMMESTIBILITÀ: DA CONSIDERARE TOSSICO, PROVOCA DISTURBI GASTRO INTESTINALI, IL MICOLOGO MATTIROLO GIÀ NEL 1903 SEGNALE QUESTO PARTICOLARE.