



FEDERAZIONE MICOLOGICA DEI GRUPPI VENETI



SCHEDA N° 5/2011

ORDINE PEZIZALES

GENERE HELVELLA	SPECIE H. MONACHELLA	AUTORE (SCOP. : FR)	
DATA DI RACCOLTA 16.04.2011	LUOGO DI RACC. BOSCO NORDIO	COMUNE CHIOGGIA	PROV. VE
ALTITUDINE S.L.M. 2	I.G.M. 169 3 S.ANNA	RACCOGLITORE D. ALZANI	

HABITAT:

- | | | |
|---|--|--|
| <input type="checkbox"/> PRATI ERBOSI | <input type="checkbox"/> ORTI E GIARDINI | <input type="checkbox"/> MARGINI DI STRADA |
| <input type="checkbox"/> TERRENO NUDO | <input checked="" type="checkbox"/> TERRENO SABBIOSO | <input type="checkbox"/> ARENILE |
| <input type="checkbox"/> TORBIERA | <input type="checkbox"/> TERRENO COLTIVATO A | |
| <input type="checkbox"/> ARGINE DI FIUME | <input type="checkbox"/> LUOGO BRUCIATO | <input type="checkbox"/> BOSCO SUBALPINO |
| BOSCO DI : LATIFOLIA | | <input type="checkbox"/> RADO <input type="checkbox"/> FITTO |
| <input checked="" type="checkbox"/> DENTRO AL BOSCO | <input type="checkbox"/> AI MARGINI DEL BOSCO | <input checked="" type="checkbox"/> IN RADURE |
| <input type="checkbox"/> SU LEGNO | <input type="checkbox"/> VIVO <input type="checkbox"/> MORTO | DI |

ESPOSIZIONE:

- ASSOLATA OMBROSA MEDIA

UMIDITA' DEL TERRENO

- ACQUITRINOSO MOLTO UMIDO UMIDO ASCIUTTO SECCO

VEGETAZIONE CIRCOSTANTE : **Q. ILEX, FRAXINUS SP., POPULUS SP.**

NOTE : SCHEDA REDATTA DA S. PIZZARDO - DISEGNO AL TRATTO DI MARCO BOLLATO

MICROSCOPIA: **sp. 22.5 - 24.5 x 12 - 15.5 µm, elissoidali, con guttula centrale; aschi cilindrici ottosporei, parafisi cilindracee;**

BIBLIOGRAFIA : BREITENBACH, J./KRANZLIN, F. "CHAMPIGNONS DE SUISSE", TOME 1; MEDARDI, G. "ASCOMICETI D'ITALIA" (*)

DETERMINATORE **G.S.COORD. TEAM AMBFGV**

RILIEVI EFFETTUATI SU REPERTI FRESCHI SECCHI



ASCOMI IN HABITAT



ASCOMI AL TRATTO (DIS.M. BOLLATO)

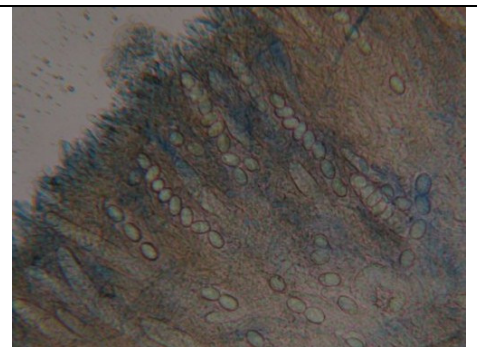

ASCHI E PARAFISI IN B. COTONE

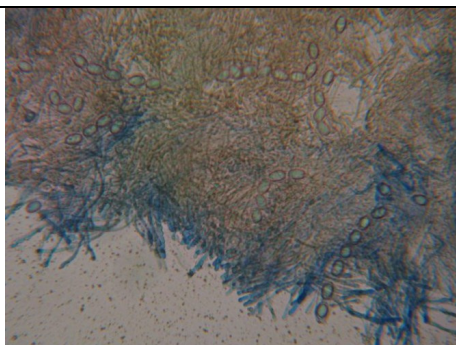

ASCHI E PARAFISI



ASCO OCTOSPOREO

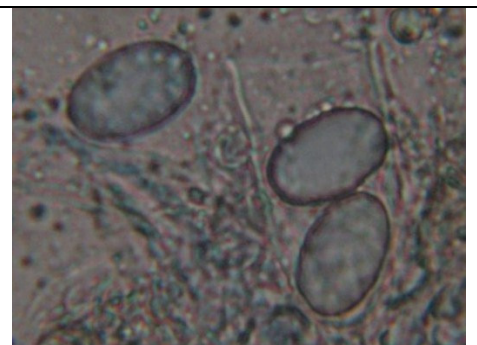

SPORE ELISSOIDALI CON GUTTULA



DESCRIZIONE (riassuntiva)

l'inconfondibile mitra (cappello) costituita da lembi selliformi bruno nerastri ed il gambo bianco, liscio e cavo, sono elementi macroscopici, distintivi e riconoscitivi, della specie sin dal momento della raccolta.

Tali elementi costituiscono l'habitus inconfondibile dell'ascocarpo. Ad ulteriore conferma i luoghi di crescita: prevalentemente su terreni sabbiosi.

Specie vicine sono *H. fusca* Gillet e *H. lacunosa* (o *sulcata*) Afzel. :Fr che, se anche morfologicamente simili si diversificano per avere il gambo profondamente inciso o solcato.