

SCHEDA N° 7/2011

ORDINE Cortinariales

GENERE <i>Inocybe</i>	SPECIE <i>Inocybe flocculosa</i>	AUTORE (Berk.) Sacc.	
DATA DI RACCOLTA 14/11/2010	LUOGO DI RACC. Porto Caleri	COMUNE Rosolina Mare	PROV. RO
ALTITUDINE S.L.M. 0	I.G.M. 169-1 S.ANNA	RACCOGLITORE Giuseppe Costiniti	

HABITAT:

<input type="checkbox"/> PRATI ERBOSI	<input type="checkbox"/> ORTI E GIARDINI	<input type="checkbox"/> MARGINI DI STRADA
<input type="checkbox"/> TERRENO NUDO	<input checked="" type="checkbox"/> TERRENO SABBIOSO	<input type="checkbox"/> ARENILE
<input type="checkbox"/> TORBIERA	<input type="checkbox"/> TERRENO COLTIVATO A	
<input type="checkbox"/> ARGINE DI FIUME	<input type="checkbox"/> LUOGO BRUCIATO	<input type="checkbox"/> BOSCO SUBALPINO
BOSCO DI :		<input type="checkbox"/> RADO <input type="checkbox"/> FITTO
<input type="checkbox"/> DENTRO AL BOSCO	<input checked="" type="checkbox"/> AI MARGINI DEL BOSCO	<input checked="" type="checkbox"/> IN RADURE
<input type="checkbox"/> SU LEGNO	<input type="checkbox"/> VIVO <input type="checkbox"/> MORTO DI	

ESPOSIZIONE:

ASSOLATA OMBROSA MEDIA

UMIDITA' DEL TERRENO

ACQUITRINOSO MOLTO UMIDO UMIDO ASCIUTTO SECCO

VEGETAZIONE CIRCOSTANTE : Quercus ilex, Pinus pinea

NOTE : Microscopio LM2000a, rosso congo, rigonfiato con ammoniaca

MICROSCOPIA: spore: 9,36-10,11 x 5,58-5,87 µm (intervallo di confidenza); cheilo: 63,24 x 15,84 parete 2,51µm

BIBLIOGRAFIA : Stangl: Guida alla Determinazione dei Funghi vol.3;

DETERMINATORE Giuseppe Costiniti

RILIEVI EFFETTUATI SU REPERTI FRESCHI SECCHI



CARPOFORI



CAPPELLO E LAMELLE



PARTICOLARE DEL VELO MARGINALE

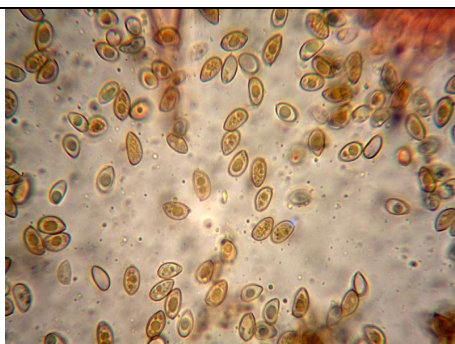

SPORE



CHELOCISTIDI



CAULOCISTIDI



DESCRIZIONE

Inocybe di media grandezza con cappello di colore nocciola-grigiastro ubiquitario si può trovare fino a 1700 metri di altezza (come Inocybe lucifuga).

Cappello: 4 cm arrotondato, conico; con leggero umbone più evidente nei primordi. Rivestimento pileico fino a grossolanamente feltrato evidenti i resti di velo biancastro (feltroso) al margine.

Lamelle: normali, abbastanza fitte, adnate di colore grigio beige poi bruno chiaro in vecchiaia

Gambo: 7x 0,5 cm più lungo del diametro del cappello cilindrico appena ingrossato alla base, mai bulboso, di colore biancastro coperto alla base da un feltro miceliare biancastro.

Caratteri microscopici:

Basidi tetrasporici, Spore misure medie: 9,73 x 5,73 μm Q=1,7, intervallo di confidenza: 9,36-10,11 x 5,58-5,87 μm .

cheilocistidi fusiformi- lagheniformi misure medie 63,24 x 15,84 parete 2,51 μm

Caulocistidi presenti solo nella parte superiore del gambo.

Gli esemplari studiati sono stati raccolti su muschio in prossimità di pino domestico e pino marittimo

In erbario personale ref: 11064CG