

SCHEDA N° 8/2011

ORDINE Cortinariales

GENERE <i>Inocybe</i>	SPECIE <i>Inocybe tenebrosa</i>	AUTORE Quel.	
DATA DI RACCOLTA 21/11/2010	LUOGO DI RACC. Porto Caleri	COMUNE Rosolina Mare	PROV. RO
ALTITUDINE S.L.M. 0	I.G.M. 169-1 S.ANNA	RACCOGLITORE Giuseppe Costiniti	

HABITAT:

<input type="checkbox"/> PRATI ERBOSI	<input type="checkbox"/> ORTI E GIARDINI	<input type="checkbox"/> MARGINI DI STRADA
<input type="checkbox"/> TERRENO NUDO	<input checked="" type="checkbox"/> TERRENO SABBIOSO	<input type="checkbox"/> ARENILE
<input type="checkbox"/> TORBIERA	<input type="checkbox"/> TERRENO COLTIVATO A	
<input type="checkbox"/> ARGINE DI FIUME	<input type="checkbox"/> LUOGO BRUCIATO	<input type="checkbox"/> BOSCO SUBALPINO
BOSCO DI :		<input type="checkbox"/> RADO <input type="checkbox"/> FITTO
<input type="checkbox"/> DENTRO AL BOSCO	<input checked="" type="checkbox"/> AI MARGINI DEL BOSCO	<input checked="" type="checkbox"/> IN RADURE
<input type="checkbox"/> SU LEGNO	<input type="checkbox"/> VIVO <input type="checkbox"/> MORTO	DI

ESPOSIZIONE:

ASSOLATA OMBROSA MEDIA

UMIDITA' DEL TERRENO

ACQUITRINOSO MOLTO UMIDO UMIDO ASCIUTTO SECCO

MATERIALI E METODI : Microscopio LM2000a, rosso congo ammoniacale, rigonfiato con ammoniaca

NOTE :

MICROSCOPIA : 8,14-9,15 x 5,20-5,58 µm Q= 1,64; cheilo 48,2 x 14,3 L 3,43

BIBLIOGRAFIA : Stangl: Guida alla Determinazione dei Funghi vol.3; Bon: Clè monographique du genre *Inocybe*

DETERMINATORE Giuseppe Costiniti

RILIEVI EFFETTUATI SU REPERTI FRESCHI SECCHI



CARPOFORI



CAPPELLO



LAMELLE



SPORE

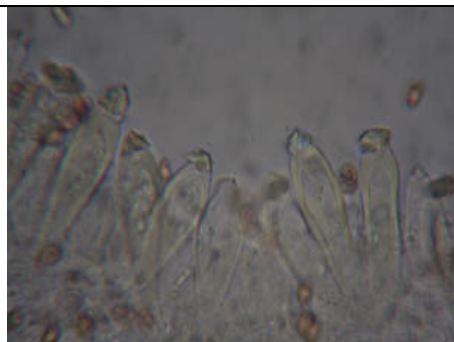

CHELOCISTIDE

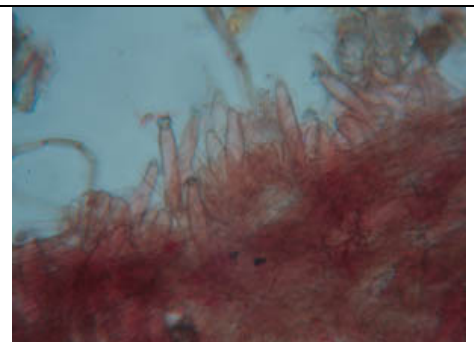

CAULOCISTIDI



DESCRIZIONE

Inocybe che raggiunge la media grandezza con cappello a sfondo nocciola ocraceo molto più scuro al disco. Gambo pruinoso più scuro (fuliginoso) nella parte inferiore.

Cappello: 6 cm di forma conica nel giovane poi convesso con largo umbone; senza cortina evidente il bordo inflesso in maturità tende ad essere ondulato e a volte riflesso; di colore nocciola ocraceo con il disco molto scuro quasi nero.

Lamelle: normali, larghe; nel fungo giovane di colore biancastro- ocraceo chiaro bruno e maculate in vecchiaia.

Gambo: più lungo del diametro del cappello cilindrico, un po' ingrossato alla base spesso distorto, di colore biancastro nella parte superiore poi, dalla metà fino alla base, sempre più scuro fino a nerastro.

Microscopia: basidi tetrasporici, spore amigdaliformi misure medie: $8,83 \times 5,39 \mu\text{m}$ $Q=1,64$

Intervallo di confidenza $8,14-9,51 \times 5,20-5,58 \mu\text{m}$;

Cheilocistidi misure medie cheilo $48,2 \times 14,3$ spessore parete $3,43 \mu\text{m}$; Caulocistidi presenti su tutta la lunghezza del gambo

Gli esemplari studiati sono stati rinvenuti su una unica stazione sotto un leccio isolato.

I carpofori sono conservati sull'erbario dell'autore ref. 10063CG