



# FEDERAZIONE MICOLOGICA DEI GRUPPI VENETI



SCHEDA N° 10/2011

ORDINE TRICHOLOMATALES

GENERE <b>MARASMIUS</b>	SPECIE <b>MARASMIUS COLLINUS</b>	AUTORE (SCOP.) <b>SINGER</b>	
DATA DI RACCOLTA <b>10/06/2011</b>	LUOGO DI RACC. LOC. <b>STANGA</b>	COMUNE <b>VI</b>	PROV. <b>VI</b>
ALTITUDINE S.L.M. <b>40</b>	I.G.M. <b>125 1 VICENZA</b>	RACCOGLITORE <b>MEGIORIN MARTA</b>	

**HABITAT:**

<input type="checkbox"/> PRATI ERBOSI	<input checked="" type="checkbox"/> ORTI E GIARDINI	<input type="checkbox"/> MARGINI DI STRADA
<input type="checkbox"/> TERRENO NUDO	<input type="checkbox"/> TERRENO SABBIOSO	<input type="checkbox"/> ARENILE
<input type="checkbox"/> TORBIERA	<input type="checkbox"/> TERRENO COLTIVATO A	<input type="text"/>
<input type="checkbox"/> ARGINE DI FIUME	<input type="checkbox"/> LUOGO BRUCIATO	<input type="checkbox"/> BOSCO SUBALPINO
<input type="text"/> BOSCO DI :		<input type="checkbox"/> RADO <input type="checkbox"/> FITTO
<input type="checkbox"/> DENTRO AL BOSCO	<input type="checkbox"/> AI MARGINI DEL BOSCO	<input type="checkbox"/> IN RADURE
<input type="checkbox"/> SU LEGNO	<input type="checkbox"/> VIVO <input type="checkbox"/> MORTO      DI	<input type="text"/>

**ESPOSIZIONE:**

ASSOLATA       OMBROSA       MEDIA

**UMIDITA' DEL TERRENO**

ACQUITRINOSO     MOLTO UMIDO     UMIDO     ASCIUTTO     SECCO

VEGETAZIONE CIRCOSTANTE : **FIORI VARIL.**

NOTE : **PUÒ ESSERE CONFUSO CON M. OREADES, MA LA PRESENZA DELL'ODORE AGLIACEO, SEPARA LE DUE SPECIE.**

MICROSCOPIA: **SPORE IALINE, AMIGDALIFORME, DI VARIA MISURA DA 8-11 (13) X 4-5**

BIBLIOGRAFIA : **B. CETTO. I FUNGHI DAL VERO, VOL 6 . A. ZUCCHERELLI I FUNGHI DELLE PINETE DELLE ZONE MEDITERRANEE.**

DETERMINATORE **EVELINA ZANELLA**

RILIEVI EFFETTUATI SU REPERTI     FRESCHI     SECCHI



CARPOFORI



IMENIO

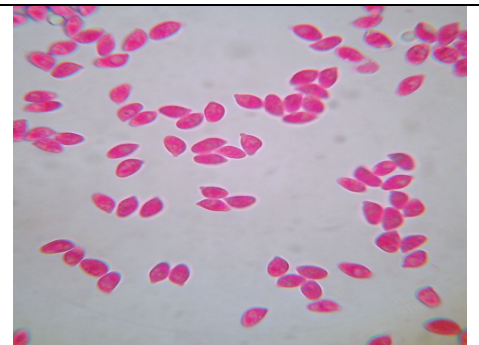

SPORE



**DESCRIZIONE** CAPPELLO: 2-3 CM. DA CAMPANULATO A ESPANSO, COLOR ISABELLA.  
LAMELLE: SPAZIATE CON LAMELLELLE, LIBERE AL GAMBO, BIANCASTRE.  
GAMBO: 5-8 CM. FISTOLOSO, LISCIO, REGOLARE, CONSISTENZA CARTILAGINEA BIANCO-CREMA, CRESCITA QUASI CEPITOSA.  
CARNE: BIANCA, ODORE SGRADIVOLE, VIROSO-AGLIALIACEO. NON COMMESTIBILE