

SCHEDA N° 14/2011

ORDINE Liceales

GENERE Cribraria	SPECIE Cribraria cancellata	AUTORE (Lister) Nann.-Bremek	
DATA DI RACCOLTA 09/07/2011	LUOGO DI RACC. Romagnano	COMUNE Grezzana	PROV. VR
ALTITUDINE S.L.M. 260	I.G.M. 124 4 Grezzana	RACCOGLITORE Signorini Danilo	

HABITAT:

<input type="checkbox"/> PRATI ERBOSI	<input type="checkbox"/> ORTI E GIARDINI	<input type="checkbox"/> MARGINI DI STRADA
<input type="checkbox"/> TERRENO NUDO	<input type="checkbox"/> TERRENO SABBIOSO	<input type="checkbox"/> ARENILE
<input checked="" type="checkbox"/> TORBIERA	<input type="checkbox"/> TERRENO COLTIVATO A	
<input type="checkbox"/> ARGINE DI FIUME	<input type="checkbox"/> LUOGO BRUCIATO	<input type="checkbox"/> BOSCO SUBALPINO
BOSCO DI :		<input type="checkbox"/> RADO <input checked="" type="checkbox"/> FITTO
<input checked="" type="checkbox"/> DENTRO AL BOSCO	<input type="checkbox"/> AI MARGINI DEL BOSCO	<input type="checkbox"/> IN RADURE
<input checked="" type="checkbox"/> SU LEGNO	<input type="checkbox"/> VIVO <input checked="" type="checkbox"/> MORTO	DI Carpino nero (Ostrya carpinifolia)

ESPOSIZIONE:

ASSOLATA OMBROSA MEDIA

UMIDITA' DEL TERRENO

ACQUITRINOSO MOLTO UMIDO UMIDO ASCIUTTO SECCO

VEGETAZIONE CIRCOSTANTE : **bosco in degrado ambientale**

NOTE :

MICROSCOPIA: **usata acqua e colorante blu cotone**

BIBLIOGRAFIA : **Les Myxomycetes di Michel P. - Meyer M. - Bozonet J.**

DETERMINATORE **Signorini Danilo**

RILIEVI EFFETTUATI SU REPERTI FRESCHI SECCHI



specie numerose in habitat



fase di sporulazione



particolare del capillizio



attaccatura del capillizio

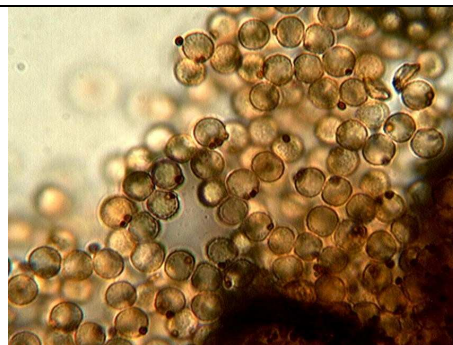

spore con granuli

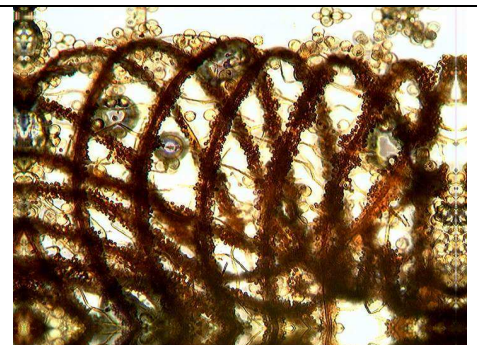

CAPILLIZIO



DESCRIZIONE

Carpoforo

alto circa 1,7mm, stipitato, flessuoso, ingrossato alla base, attaccatura al capillizio sottile e svirgolata a maturità la parte imeniale resta vuota e resta il capillizio vuoto e forma un cestello dalla forma di rete

Microscopia

spore rotonde finemente aculeate di 4,5 - 6,5 μ , si possono trovare spore con attaccati sull'esterno dei granuli, il capillizio è formato da ife ingrossate che convergono longitudinali sull'apice del gambo, le stesse sono unite da ife più sottili a formare una scala. La forma del capillizio ricorda un cesto di rete richiuso su se stesso e la chiusura esterna forma un ombelico.

Note

Non di facile reperibilità per le dimensioni ridotte e si mimetizza con il legno ospite, comunque non è raro, lo si trova su legno decorticato sia nella parte superiore che nella zona sottostante del tronco morto, lo trovate in bosco di prevalenza Roverella e carpino, nel mese di luglio dopo un periodo piovoso e umido e la temperatura di giorno non superava i 22°