

**SCHEDA N° 15**

**ORDINE CORTINARIALES**

<b>GENERE</b> CORTINARIUS	<b>SPECIE</b> QUERCILICIS	<b>AUTORE (CHEVASSUT &amp; HANRY) HANRY</b>	
<b>DATA DI RACCOLTA</b> 23/10/2011	<b>LUOGO DI RACC.</b> ZUGLIANO	<b>COMUNE</b> ZUGLIANO	<b>PROV.</b> VI
<b>ALTITUDINE S.L.M.</b> 500 Mt.	<b>I.G.M.</b>	<b>RACCOGLITORE</b> SARTORI D. SIGNORINI D:	

**HABITAT:**

<input type="checkbox"/> PRATI ERBOSI	<input type="checkbox"/> ORTI E GIARDINI	<input type="checkbox"/> MARGINI DI STRADA
<input type="checkbox"/> TERRENO NUDO	<input type="checkbox"/> TERRENO SABBIOSO	<input type="checkbox"/> ARENILE
<input type="checkbox"/> TORBIERA	<input type="checkbox"/> TERRENO COLTIVATO A	<input type="checkbox"/>
<input type="checkbox"/> ARGINE DI FIUME	<input type="checkbox"/> LUOGO BRUCIATO	<input checked="" type="checkbox"/> BOSCO SUBALPINO
<b>BOSCO DI:</b> MISTO DI LATIFOGLIA		<input type="checkbox"/> RADO <input checked="" type="checkbox"/> FITTO
<input type="checkbox"/> DENTRO AL BOSCO	<input type="checkbox"/> AI MARGINI DEL BOSCO	<input type="checkbox"/> IN RADURE
<input type="checkbox"/> SU LEGNO	<input type="checkbox"/> VIVO <input type="checkbox"/> MORTO	DI <input type="checkbox"/>

**ESPOSIZIONE:**

ASSOLATA  OMBROSA  MEDIA

**UMIDITA' DEL TERRENO**

ACQUITRINOSO  MOLTO UMIDO  UMIDO  ASCIUTTO  SECCO

**VEGETAZIONE CIRCOSTANTE:** CARPINO NERO, ROVERELLA E QUALCHE PIOPPO.

**NOTE:** EXICCATA N° 23 IN ERBARIO SARTORI DANIELE

**MICROSCOPIA:** ESAMINATE: SPORE, FILO DELLA LAMELLA E CUTICOLA.

**BIBLIOGRAFIA:** ATLANTA FOTOGRAFICO DEI FUNGHI D'ITALIA AMB.-RIVISTA DI MICOLOGIA AMB.ANNO 2000 GENNAIO-MARZO

**DETERMINATORE** SARTORI D. SIGNORINI D.

**RILIEVI EFFETTUATI SU REPERTI**  FRESCHI  SECCHI



SPOROFORI IN HABITAT



SPOROFORI IN HABITAT

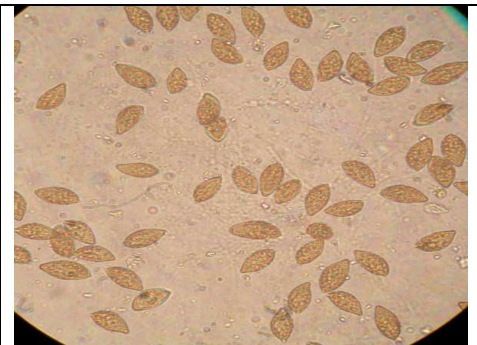

SPORE IN IMMERSIONE X 1000

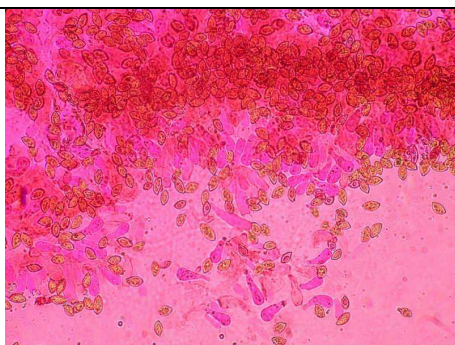

FILO DELLA LAMELLA DOVE SI NOTANO CHEILOCISTITIDI (CELLULE STERILI)

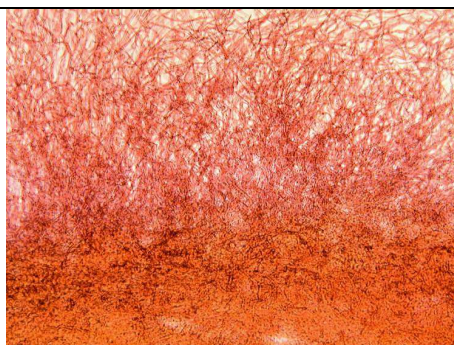

CUTICOLA FORMATA DA IFE INTRECCIATE IMMERSE IN UNO STRATO GELATINOSO



NELLA CUTICOLA SONO PRESENTI MOLTI GIUNTI A FIBIA



#### **DESCRIZIONE**

**CAPPELLO 60-110 MM DI DIAMETRO, PRIMA EMISFERICO, POI CONVESSO ED INFINE PIANO, CON BORDO A LUNGO INVOLUTO SPECIALMENTE NEI GIOVANI ESEMPLARI. CUTICOLA DI COLORE BRUNO ROSSICCIO INTENSO AL CENTRO, ARANCIATAGIALLOGNOLA, PIÙ CHIARA AL MARGINE, VISCOSA A TEMPO UMIDO, MENO CON TEMPO SOLEGGIATO.**

**LAMELLE SMARGINATE, DI COLORE GIALLOGNOLO NEI GIOVANI ESEMPLARI, POI PIÙ ARANCIATO-BRUNICCE, CON FILO IRREGOLARE.**

**GAMBO 45-95 X 8-25 MM ROBUSTO DI COLORE GIALLO TERMINANTE CON UN BULBO MARGINATO, DI COLORE GIALLO CITRINO.**

**CARNE SPESSA E SODA DI COLORE BIANCASTRO NEL CAPPELLO E NEL BULBO, PUÒ GIALLA NEL GAMBO, ODORE GRADEVOLE, QUASI ERBACEO, SAPORE DOLCIASTRO.**

#### **MICROSCOPIA**

**SPORE DALARGAMENTE AMIGDALIFORMI FINO A CITRIFORMI, FORTEMENTE E GROSSOLANARMETE VERRUCOSE, MISURANO 9-11 (14) X 5,8-6,5 (7) MICRON.**