

SCHEDA N° 03/2012

ORDINE CORTINARIALES

GENERE INOCYBE	SPECIE FUSCIDULA V. BISPORIGERA	AUTORE KUYPER	
DATA DI RACCOLTA 26-9-2012	LUOGO DI RACC. PIAN DI CULTURA	COMUNE	Prov. TV
ALTITUDINE S.L.M. 600	I.G.M.	RACCOGLITORE CASTELLAN ANDREA	

HABITAT:

- | | | |
|---|---|--|
| <input type="checkbox"/> PRATI ERBOSI | <input type="checkbox"/> ORTI E GIARDINI | <input type="checkbox"/> MARGINI DI STRADA |
| <input type="checkbox"/> TERRENO NUDO | <input type="checkbox"/> TERRENO SABBIOSO | <input type="checkbox"/> ARENILE |
| <input type="checkbox"/> TORBIERA | <input type="checkbox"/> TERRENO COLTIVATO A | |
| <input type="checkbox"/> ARGINE DI FIUME | <input type="checkbox"/> LUOGO BRUCIATO | <input type="checkbox"/> BOSCO SUBALPINO |
| <input type="checkbox"/> BOSCO DI : BETULLA-CARPINO BIANCO-FAGGIO | | <input type="checkbox"/> RADO <input type="checkbox"/> FITTO |
| <input type="checkbox"/> DENTRO AL BOSCO | <input checked="" type="checkbox"/> AI MARGINI DEL BOSCO | <input type="checkbox"/> IN RADURE |
| <input type="checkbox"/> SU LEGNO | <input type="checkbox"/> VIVO <input type="checkbox"/> MORTO DI | |

ESPOSIZIONE:

- ASSOLATA OMBROSA MEDIA

UMIDITA' DEL TERRENO

- ACQUITRINOSO MOLTO UMIDO UMIDO ASCIUTTO SECCO

VEGETAZIONE CIRCOSTANTE :

NOTE : SEZ. TARDAE SOTTOSEZ. VIRGATULINAE

MICROSCOPIA:

BIBLIOGRAFIA : BON-KUYPER-FERRARI

DETERMINATORE CASTELLAN ANDREA

RILIEVI EFFETTUATI SU REPERTI FRESCHI SECCHI



INOCYBE VIRGATULA VAR. BISPORIGERA

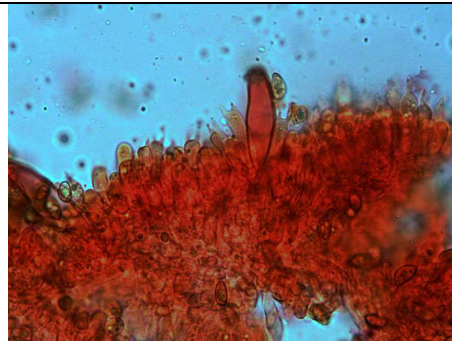

BASIDI BISPORICI

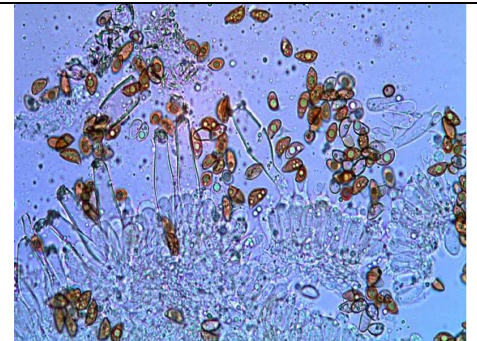

CHEILOCISTITI

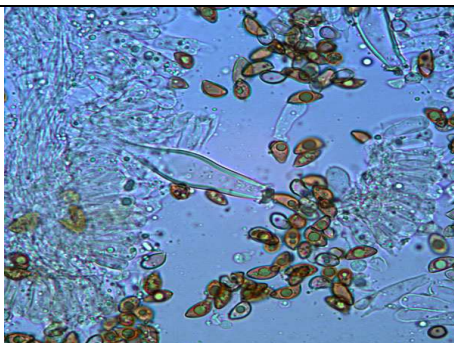

PLEUROIISTIDI



SPORE



DESCRIZIONE

CAPPELLO: DA SUBCONICO A CONVESSO CON ABBONDANTE CORTINA BIANCASTRA CHE LO COLLEGA AL GAMBO, SUPERFICIE INIZIALMENTE COMPATTA, IN SEGUITO FINEMENTE RIMOSA TRANNE CHE NELL'UMBONE CHE TALVOLTA SI SCREPOLA IN SENSO CIRCOLARE, DI COLORE BRUNO NOCCIOLA, IN VECCHIAIA DIVIENE SENSIBILMENTE PIÙ SCURO

LAMELLE: DA BIANCASTRE A OCRA CHIARO

GAMBO: CILINDRICO, SUPERFICIE FINEMENTE FIBRILLOSA, RIMANE PER LUNGO TEMPO BIANCASTRO POI PALLIDAMENTE OCRACEO

CARNE: ODORE SPERMATICO

HABITAT: LEGATA SOPRATTUTTO ALLE CONIFERE MA PUÒ ANCHE CRESCERE PRESSO LATIFOGIE

SPORE: 9-15x5,5-7 μM , LISCE, SUBAMIGDALIFORMI CON APICE OGIVALE-SUBCONICO

CISTIDI IMENIALI: 40-70x12-20 μM , FUSIFORMI, PIÙ O MENO TUTTI REGOLARI (CILINDRICO-FUSIFORMI), CON PARETI SPESSIE 1,5-2 μM

OSSERVAZIONI: SI TRATTA DI UNA VARIETÀ DI *I. FUSCIDULA* DA CUI SI DIFFERENZIA PER AVERE I BASIDI BISPORICI E DI CONSEGUENZA SPORE PIÙ GRANDI