

SCHEDA N° 04/2012

ORDINE Ascomycetes

GENERE <i>Anthracobia</i>	SPECIE <i>melaloma</i>	AUTORE (Alb- & Schw. ex Fr.) Boudier	
DATA DI RACCOLTA 28/12/2011	LUOGO DI RACC. Porto Caleri	COMUNE Rosolina Mare	PROV. RO
ALTITUDINE S.L.M.	I.G.M. 169 / I	RACCOGLITORE Franc. Damiani -Gianluca Donà	

HABITAT:

<input type="checkbox"/> PRATERBOSI	<input type="checkbox"/> ORTI E GIARDINI	<input type="checkbox"/> MARGINI DI STRADA
<input type="checkbox"/> TERRENO NUDO	<input type="checkbox"/> TERRENO SABBIOSO	<input checked="" type="checkbox"/> ARENILE
<input type="checkbox"/> TORBIERA	<input type="checkbox"/> TERRENO COLTIVATO A	
<input type="checkbox"/> ARGINE DI FIUME	<input type="checkbox"/> LUOGO BRUCIATO	<input type="checkbox"/> BOSCO SUBALPINO
BOSCO DI : Pino - Leccio		<input type="checkbox"/> RADO <input type="checkbox"/> FITTO
<input checked="" type="checkbox"/> DENTRO AL BOSCO	<input type="checkbox"/> AI MARGINI DEL BOSCO	<input type="checkbox"/> IN RADURE
<input type="checkbox"/> SU LEGNO	<input type="checkbox"/> VIVO <input type="checkbox"/> MORTO	DI

ESPOSIZIONE:

ASSOLATA OMBROSA MEDIA

UMIDITA' DEL TERRENO

ACQUITRINOSO MOLTO UMIDO UMIDO ASCIUTTO SECCO

VEGETAZIONE CIRCOSTANTE :

NOTE : Ascocarpi delle Humariaceae, su luogo bruciato in situazione umida, 1-3 mm, cupuliformi, distesi, imenio pallido

MICROSCOPIA: Spore ellitt. lisce 16-18x8-9. Aschi 160-190x8-10. Parafisi settati fino 6. Peli brunastri fino 80x15 par. sottile.

BIBLIOGRAFIA : Breitembach-Kr. Ch. de Suisse-Ascom. Tomo 1 - Atlante Ascom. d'Italia G. Medardi A.M.B.

DETERMINATORE Gianluca Donà -Fr. Damiani

RILIEVI EFFETTUATI SU REPERTI FRESCHI SECCHI



ANTHRACOBIA MELALOMA



ANTHRACOBIA MELALOMA



SPORE



ASCHI E SPORE

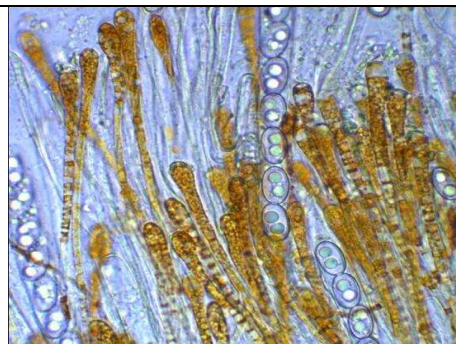

PARAFISI - PIGMENTI

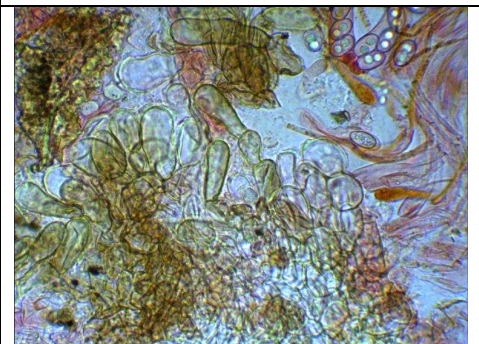

PELI MARGINALI



DESCRIZIONE