

SCHEDA N° 15-2012

ORDINE Physariales

GENERE <i>Badhamia</i>	SPECIE <i>Badhamia utricularis</i>	AUTORE (BULL.) BERK.	
DATA DI RACCOLTA 29/11/2012	LUOGO DI RACC. Viale del Cimitero	COMUNE Vicenza	PROV. VI
ALTITUDINE S.L.M. 40 m.	I.G.M. 125 - 1 VI	RACCOGLITORE Evelina Zanella	

HABITAT:

<input type="checkbox"/> PRATI ERBOSI	<input type="checkbox"/> ORTI E GIARDINI	<input checked="" type="checkbox"/> MARGINI DI STRADA
<input type="checkbox"/> TERRENO NUDO	<input type="checkbox"/> TERRENO SABBIOSO	<input type="checkbox"/> ARENILE
<input type="checkbox"/> TORBIERA	<input type="checkbox"/> TERRENO COLTIVATO A	
<input type="checkbox"/> ARGINE DI FIUME	<input type="checkbox"/> LUOGO BRUCIATO	<input type="checkbox"/> BOSCO SUBALPINO
BOSCO DI :		<input type="checkbox"/> RADO <input type="checkbox"/> FITTO
<input type="checkbox"/> DENTRO AL BOSCO	<input type="checkbox"/> AI MARGINI DEL BOSCO	<input type="checkbox"/> IN RADURE
<input checked="" type="checkbox"/> SU LEGNO	<input checked="" type="checkbox"/> VIVO <input type="checkbox"/> MORTO	DI <input type="checkbox"/> Cipresso (Cupressus sempervirens)

ESPOSIZIONE:

ASSOLATA OMBROSA MEDIA

UMIDITA' DEL TERRENO

ACQUITRINOSO MOLTO UMIDO UMIDO ASCIUTTO SECCO

VEGETAZIONE CIRCOSTANTE : Cipressi

NOTE : Caratteristica principale: la crescita a grappolo

MICROSCOPIA: Spore bruno scuro in massa, sferiche, aculeate, internamente con aspetto marmorizzato di 14-15 micron

BIBLIOGRAFIA : B. Cetto - I Funghi dal vero - vol. 3 - 3 Edizione Arti Grafiche Saturina - Trento

DETERMINATORE D. Signorini - E. Zanella

RILIEVI EFFETTUATI SU REPERTI FRESCHI SECCHI



PRIMORDIO



SPORANGI IN HABITAT



SPORANGI MATURI



SPORANGI INGRANDITI



CAPILIZIO (FOTO D. SIGNORINI)

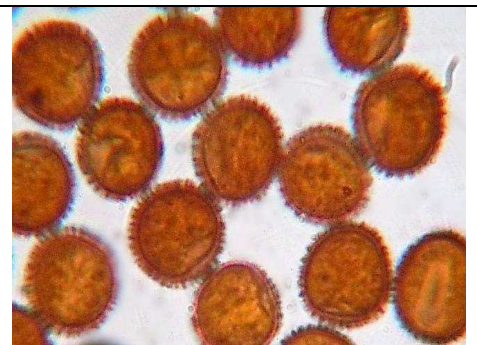

SPORE



DESCRIZIONE

Sporangi: riuniti a grappolo, globosi-piriformi, talora con peduncoli filiformi.
Allo stadio di primordio sono completamente color giallo, poi in breve tempo maturano e diventano color grigio-bluastrò, lucidi con aspetto metallico.

Peridio: iridescente, liscio.

Peduncolo: sottile, ocraceo.

Capillizio: delicato, uniforme, bianco.

Habitat: su Cipresso (*Cupressus sempervirens*) e sulla corteccia e ramoscelli di numerose specie vegetali.