

SCHEDA N° 17-2012

ORDINE Pezizales

GENERE <i>Melastiza</i>	SPECIE <i>M. chateri</i>	AUTORE (W. G. SM) BOUD	
DATA DI RACCOLTA 31 / 6 / 2012	LUOGO DI RACC. Tonezza	COMUNE Tonezza del Cimone	PROV. VI
ALTITUDINE S.L.M. 900 m. circa	I.G.M. ?	RACCOGLITORE Un socio del Gruppo di Dueville	

HABITAT:

<input type="checkbox"/> PRATI ERBOSI	<input type="checkbox"/> ORTI E GIARDINI	<input checked="" type="checkbox"/> MARGINI DI STRADA
<input type="checkbox"/> TERRENO NUDO	<input type="checkbox"/> TERRENO SABBIOSO	<input type="checkbox"/> ARENILE
<input type="checkbox"/> TORBIERA	<input type="checkbox"/> TERRENO COLTIVATO A	
<input type="checkbox"/> ARGINE DI FIUME	<input type="checkbox"/> LUOGO BRUCIATO	<input type="checkbox"/> BOSCO SUBALPINO
BOSCO DI: <u>Abete</u>		<input type="checkbox"/> RADO <input type="checkbox"/> FITTO
<input type="checkbox"/> DENTRO AL BOSCO	<input checked="" type="checkbox"/> AI MARGINI DEL BOSCO	<input type="checkbox"/> IN RADURE
<input type="checkbox"/> SU LEGNO	<input type="checkbox"/> VIVO <input type="checkbox"/> MORTO	DI

ESPOSIZIONE:  ASSOLATA  OMBROSA  MEDIA

UMIDITA' DEL TERRENO  ACQUITRINOSO  MOLTO UMIDO  UMIDO  ASCIUTTO  SECCO

VEGETAZIONE CIRCOSTANTE: Abeti - Fagus

NOTE: Specie dal colore rosso vivo

MICROSCOPIA: Spore 17-18 x 8-10 ellissoidi, reticolate, esternamente con piccole verruche.

BIBLIOGRAFIA: G. Medardi - Ascomiceti d'Italia

DETERMINATORE E. Zanella - A. Maria Marini

RILIEVI EFFETTUATI SU REPERTI  FRESCHI  SECCHI



CARPOFORO



CARPOFORO INGRANDITO



MARGINE



PELI SUPERFICIE ESTERNA



PARAFISI

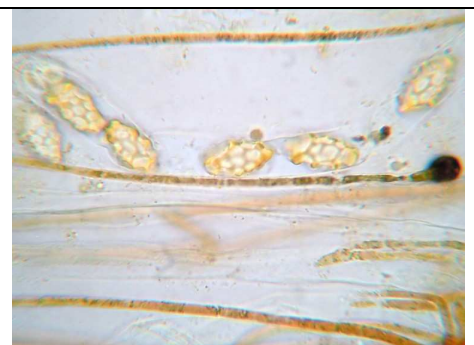

SPORE



**DESCRIZIONE**

**Ascoma:** sessile, a forma di piccola coppa irregolare, margine ondulato e peloso. (lente)

**Imenoforo:** liscio, rosso vivo, superficie esterna con colore con corti peli scuri disposti a ciuffi.

**Carne:** ceracea, fragile, rossastra.

**Habitat:** a gruppi numerosi su suolo umido di strade sterrate, sassose, dalla primavera all'autunno.