

SCHEDA N° 20-2012

ORDINE Polyporales

GENERE Abortiporus	SPECIE Abortiporus biennis	AUTORE (BULL. : FR.) SINGER	
DATA DI RACCOLTA 05/11/2012	LUOGO DI RACC. Str. Bertesina	COMUNE Vicenza	PROV. VI
ALTITUDINE S.L.M. 40 m.	I.G.M. 125 - 1 VI	RACCOGLITORE Emma Bellato	

HABITAT:

<input type="checkbox"/> PRATI ERBOSI	<input checked="" type="checkbox"/> ORTI E GIARDINI	<input type="checkbox"/> MARGINI DI STRADA
<input type="checkbox"/> TERRENO NUDO	<input type="checkbox"/> TERRENO SABBIOSO	<input type="checkbox"/> ARENILE
<input type="checkbox"/> TORBIERA	<input type="checkbox"/> TERRENO COLTIVATO A	
<input type="checkbox"/> ARGINE DI FIUME	<input type="checkbox"/> LUOGO BRUCIATO	<input type="checkbox"/> BOSCO SUBALPINO
BOSCO DI :		<input type="checkbox"/> RADO <input type="checkbox"/> FITTO
<input type="checkbox"/> DENTRO AL BOSCO	<input type="checkbox"/> AI MARGINI DEL BOSCO	<input type="checkbox"/> IN RADURE
<input checked="" type="checkbox"/> SU LEGNO	<input type="checkbox"/> VIVO <input checked="" type="checkbox"/> MORTO	DI Pino marino

ESPOSIZIONE:

ASSOLATA OMBROSA MEDIA

UMIDITA' DEL TERRENO

ACQUITRINOSO MOLTO UMIDO UMIDO ASCIUTTO SECCO

VEGETAZIONE CIRCOSTANTE : **Quercia , Pini , Latifoglie varie e Alberi da frutto**

NOTE :

MICROSCOPIA: spore ellissoidali, monoguttulate, 5-7 x 3-5 cistidi cilindrico-clavati

BIBLIOGRAFIA : A. Zuccherelli - I funghi delle pinete della zona mediterranea - Longo Editore Ravenna.

DETERMINATORE **Evelina Zanella**

RILIEVI EFFETTUATI SU REPERTI FRESCHI SECCHI



BASIDIOMI IN HABITAT



IMENIO



PARTICOLARE DELL'IMENIO



MICRO IMENIO

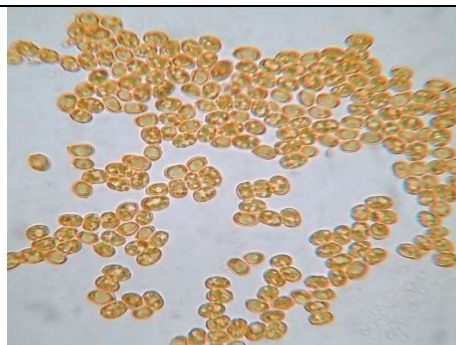

SPORE

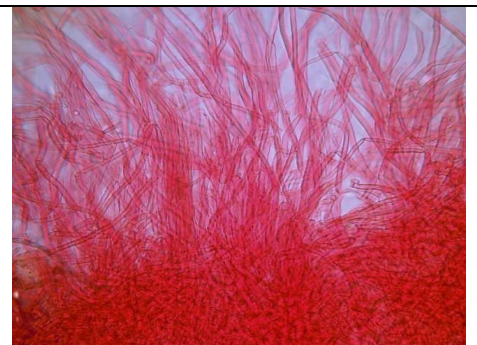

IFE DELLA CUTICOLA



DESCRIZIONE

Carpoforo: 5- 12 cm. stipitato. con pileo lobato, fioriforme, con superficie pelosa, colore da biancastro a rosato, margine biancastro, sottile e sinuoso

Imenio: con pori labirintiformi, ineguali, denticolati, biancastri poi rosa- brunastri.

Gambo: 3 - 5 cm. spesso laterale, sovente inglobante residui del substrato di crescita.

Carne: coriacea, fibrosa, spugnosa nella parte superiore del cappello, da bianca a soffusa di rosa.

Habitat: nel terreno nei pressi di residui legnosi di Latifoglia e Conifere