

SCHEDA N° 2013/03

ORDINE AGARICALES

GENERE MYCENA	SPECIE METATA	AUTORE (FR) P KUMM	
DATA DI RACCOLTA 10 10 13	LUOGO DI RACC. BASIANA	COMUNE FERRARA M BALDO	PROV. VR
ALTITUDINE S.L.M. 1200	I.G.M.	RACCOGLITORE ANTONIO TACCONI	

**HABITAT:**

- |  |  |  |
|--|--|--|
| <input checked="" type="checkbox"/> PRATI ERBOSI | <input type="checkbox"/> ORTI E GIARDINI     | <input type="checkbox"/> MARGINI DI STRADA |
| <input type="checkbox"/> TERRENO NUDO            | <input type="checkbox"/> TERRENO SABBIOSO    | <input type="checkbox"/> ARENILE           |
| <input type="checkbox"/> TORBIERA                | <input type="checkbox"/> TERRENO COLTIVATO A |  |
| <input type="checkbox"/> ARGINE DI FIUME         | <input type="checkbox"/> LUOGO BRUCIATO      | <input type="checkbox"/> BOSCO SUBALPINO   |

BOSCO DI :

- |  |  |                                    |
|--|--|------------------------------------|
| <input type="checkbox"/> DENTRO AL BOSCO | <input checked="" type="checkbox"/> AI MARGINI DEL BOSCO | <input type="checkbox"/> IN RADURE |
| <input type="checkbox"/> SU LEGNO        | <input type="checkbox"/> VIVO                            | <input type="checkbox"/> MORTO     |

**ESPOSIZIONE:**

- |                                   |   |                                |
|-----------------------------------|---|--------------------------------|
| <input type="checkbox"/> ASSOLATA | <input checked="" type="checkbox"/> OMBROSA | <input type="checkbox"/> MEDIA |
|-----------------------------------|---|--------------------------------|

**UMIDITA' DEL TERRENO**

- |                                       |                                      |   |                                   |                                |
|---------------------------------------|--------------------------------------|---|-----------------------------------|--------------------------------|
| <input type="checkbox"/> ACQUITRINOSO | <input type="checkbox"/> MOLTO UMIDO | <input checked="" type="checkbox"/> UMIDO | <input type="checkbox"/> ASCIUTTO | <input type="checkbox"/> SECCO |
|---------------------------------------|--------------------------------------|---|-----------------------------------|--------------------------------|

VEGETAZIONE CIRCOSTANTE : ABETE ROSSO BETULLA LARICE PINO

NOTE : MOLTO ABBONDANTE

MICROSCOPIA: CHEILOCISTIDI PIRIFORMI SFERICOPENDICULATI CON SUPERFICE APPICALE RICOPERTA DA ESCRESCENZE

BIBLIOGRAFIA : MYCENA D' EUROPA

DETERMINATORE ANTONIO TACCONI

RILIEVI EFFETTUATI SU REPERTI  FRESCHI  SECCHI



MYCENA METATA



LAMELLE

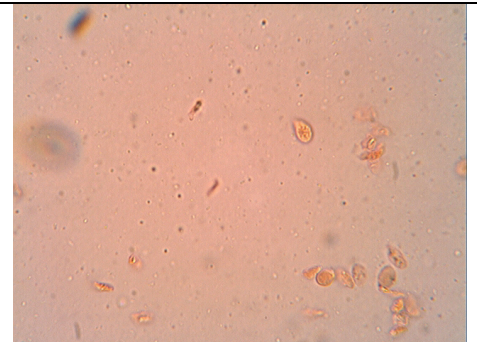

SPORE

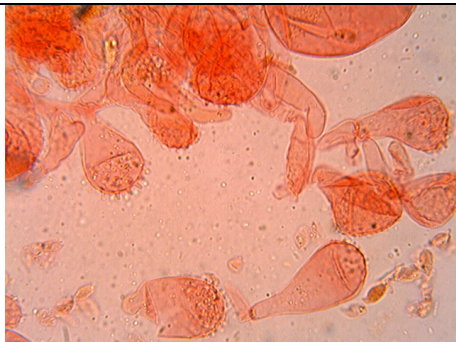

CHEILOCISTIDI

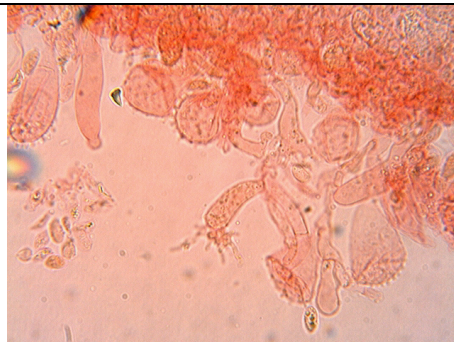

CHEILOCISTIDI

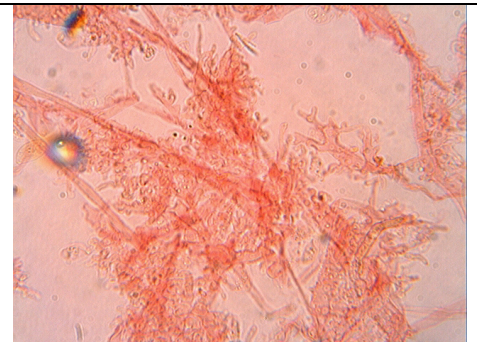

IFE DELLA CUTICOLA

**DESCRIZIONE**

**CAPPELLO:** 6- 18 MM CAMPANULATO, CONICO, EMISFERICO,ESPANSO, SCARSAMENTE UMBONATO, STRIATO PER TRASPARENZA CON PRUINA BIANCASTRA, CREMA GRIGIO CON RIFLESSI ROSATI CON DISCO PIÙ SCURO E MARGINE PIÙ CHIARO.

**LAMELLE:** ABBASTANZA FITTE, STRETTE O POCO VENTRICOSE, UNITE DA VENATURE, ASCENDENTI ADNATE, DECORRENTI PER UN DENTINO, ORLO BIANCASTRO SOFFUSO DI ROSA.

**GAMBO:** SUBCILINDRICO,TENDENTE A RESTRINGERSI VERSO L' ALTO BIANCO, TRASLUCIDO VERSO L' ALTO BIANCO BRUNO SCURO SOFFUSO DI ROSA BASE POCO RADICANTE.

**CARNE:** BIANCA CREMA SOTTO LA CUTICOLA CON ODORE DI RAFANO, IODIOFORMIO, SAPORE NON ACCERTATO.

**HABITAT:** GREGARI, NEL MUSCHIO, SU RESIDUI E SU LETTIERE DI AGHI E DI FOGLIE AL SUOLO (PICEA, FAGUS ), ALLA BASE DI TRONCHI MUSCHIOSI IN DECOMPOSIZIONE.

**SPORE:** 4,5- 5 (6, 5) x 8,5-11 (12)  $\mu$ M SUBCILINDRICHE CON CONTENUTO OPACO, AMILOIDI.

**CHEILOCISTIDI:** PIRIFORMI, SFERICOPEDUNCULATI, CON SUPERFICE APICALE RICOPERTA DI ESCRESCENZE SOTTILI FRAMISTI A ELEMENTI CLAVIFORMI , IRREGOLARI, SUPERIORMENTE RICOPORTI DI ESCRESCENZE SOTTILI

**EPICUTE:** FORMATA DA IFE LARGHE 1, 5  $\mu$ M ,CILINDRACEE, RAMIFICATE, UNITE DA ANASTOMOSI , GIALLE IN MELZER RICOPERTE DA ESCRESCENZE SOTTILI , RAMIFICATE, LUNGHE FI NO A 30  $\mu$ M, FORMANO DENSE MASSE CORALLOIDI.