

SCHEDA N° 06

ORDINE Cortinariales

GENERE <i>Paneolina</i>	SPECIE <i>Paneolina foenisecii</i>	AUTORE (Pers.) Maire	
DATA DI RACCOLTA 28/06/2014	LUOGO DI RACC. VI	COMUNE VI	PROV. Vi
ALTITUDINE S.L.M. 40 m.	I.G.M. 125 - I Vicenza	RACCOGLITORE Evelina Zanella	

HABITAT:

- | | | |
|--|---|--|
| <input type="checkbox"/> PRATI ERBOSI | <input checked="" type="checkbox"/> ORTI E GIARDINI | <input type="checkbox"/> MARGINI DI STRADA |
| <input type="checkbox"/> TERRENO NUDO | <input type="checkbox"/> TERRENO SABBIOSO | <input type="checkbox"/> ARENILE |
| <input type="checkbox"/> TORBIERA | <input type="checkbox"/> TERRENO COLTIVATO A | |
| <input type="checkbox"/> ARGINE DI FIUME | <input type="checkbox"/> LUOGO BRUCIATO | <input type="checkbox"/> BOSCO SUBALPINO |

BOSCO DI : RADO FITTO

- | | | |
|--|--|------------------------------------|
| <input type="checkbox"/> DENTRO AL BOSCO | <input type="checkbox"/> AI MARGINI DEL BOSCO | <input type="checkbox"/> IN RADURE |
| <input type="checkbox"/> SU LEGNO | <input type="checkbox"/> VIVO <input type="checkbox"/> MORTO | DI |

ESPOSIZIONE: ASSOLATA OMBROSA MEDIA

UMIDITA' DEL TERRENO ACQUITRINOSO MOLTO UMIDO UMIDO ASCIUTTO SECCO

VEGETAZIONE CIRCOSTANTE : Nespolo giapponese

NOTE :

MICROSCOPIA: Basidi, spore, cistidi, ife cuticolari

BIBLIOGRAFIA : J. Breitenbach / F. Kranzlin - Champignon de Suisse - Toma 4

DETERMINATORE Evelina Zanella

RILIEVI EFFETTUATI SU REPERTI FRESCHI SECCHI



PANEOLINA FOENISECII IN HABITAY



IMENIO

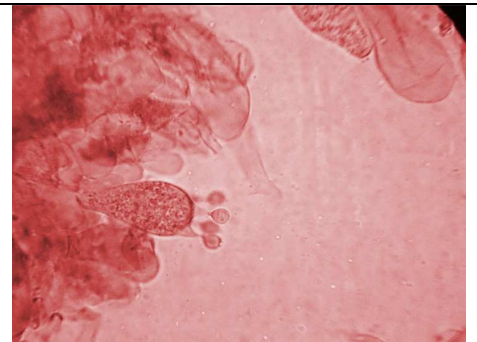

BASIDIO

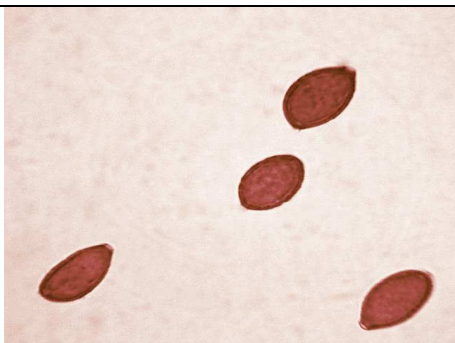

SPORE



CISTIDI

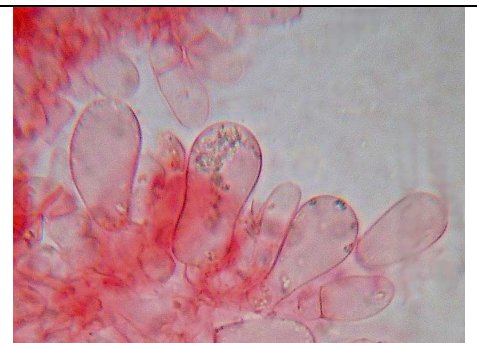

IFE DELLA CUTICOLA



DESCRIZIONE

Specie di taglia molto piccola, 2-3 cm.

Basidi terasporici, spore ellissoidali con poro germinativo evidente, cistidi da lageniformi a ventricosi, ife della cuticola piriformi.