

SCHEDA N° 07

ORDINE Hymenochaetales

GENERE Phellinus	SPECIE Phellinus pomaceus	AUTORE (Pers.) Maire	
DATA DI RACCOLTA 21/09/2914	LUOGO DI RACC. Giardino privato	COMUNE VI	PROV. VI
ALTITUDINE S.L.M. 40 m.	I.G.M. I - 125 VI	RACCOGLITORE Evelina Zanella	

HABITAT:

<input type="checkbox"/> PRATI ERBOSI	<input checked="" type="checkbox"/> ORTI E GIARDINI	<input type="checkbox"/> MARGINI DI STRADA
<input type="checkbox"/> TERRENO NUDO	<input type="checkbox"/> TERRENO SABBIOSO	<input type="checkbox"/> ARENILE
<input type="checkbox"/> TORBIERA	<input type="checkbox"/> TERRENO COLTIVATO A	<input type="text"/>
<input type="checkbox"/> ARGINE DI FIUME	<input type="checkbox"/> LUOGO BRUCIATO	<input type="checkbox"/> BOSCO SUBALPINO
BOSCO DI : <input type="text"/>		<input type="checkbox"/> RADO <input type="checkbox"/> FITTO
<input type="checkbox"/> DENTRO AL BOSCO	<input type="checkbox"/> AI MARGINI DEL BOSCO	<input type="checkbox"/> IN RADURE
<input type="checkbox"/> SU LEGNO	<input type="checkbox"/> VIVO <input type="checkbox"/> MORTO	DI <input type="text"/>

ESPOSIZIONE:

ASSOLATA OMBROSA MEDIA

UMIDITA' DEL TERRENO

ACQUITRINOSO MOLTO UMIDO UMIDO ASCIUTTO SECCO

VEGETAZIONE CIRCOSTANTE : **Magnolia e olivo**

NOTE :

MICROSCOPIA: Spore rotondeggianti con parete spessa 5-6 x 4,5-5 µm

BIBLIOGRAFIA : Walter Julich - Guida alla determinazione dei funghi - Vol. 2 - Saturnia

DETERMINATORE **Evelina Zanella**

RILIEVI EFFETTUATI SU REPERTI FRESCHI SECCHI



SPOROFORI IN HABITAT



SPORFORI



CON RAGNATELLA



ALTRA IMMAGINE

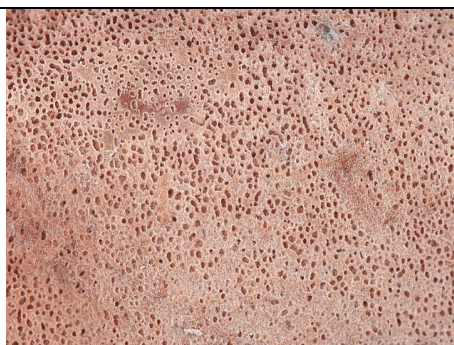

IMENIO

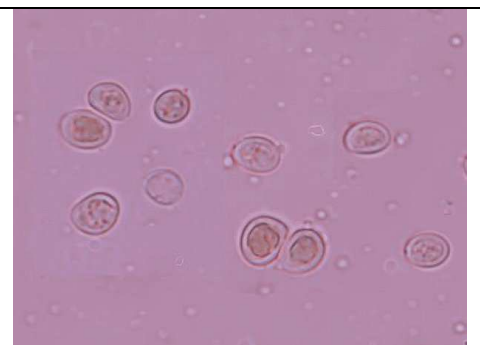

SPORE



DESCRIZIONE

Questo tipo di "fungo" del legno colpisce in particolare il Genere *Prunus* e altri alberi, la pianta colpita spesso non sopravvive.