

SCHEDA N° 08

ORDINE Russulales

GENERE <b>Russula</b>	SPECIE <b>Russula sanguinaria</b>	AUTORE (Schumach.) <b>Rauschert</b>
DATA DI RACCOLTA <b>21/ 11/ 2014</b>	LUOGO DI RACC. <b>Parco giochi</b>	COMUNE <b>VI</b>
ALTITUDINE S.L.M. <b>40 m.</b>	I.G.M. <b>125 - 1 - VI</b>	RACCOGLITORE <b>Evelina Zanella</b>

**HABITAT:**

<input type="checkbox"/> PRATI ERBOSI	<input checked="" type="checkbox"/> ORTI E GIARDINI	<input type="checkbox"/> MARGINI DI STRADA
<input type="checkbox"/> TERRENO NUDO	<input type="checkbox"/> TERRENO SABBIOSO	<input type="checkbox"/> ARENILE
<input type="checkbox"/> TORBIERA	<input type="checkbox"/> TERRENO COLTIVATO A	
<input type="checkbox"/> ARGINE DI FIUME	<input type="checkbox"/> LUOGO BRUCIATO	<input type="checkbox"/> BOSCO SUBALPINO
BOSCO DI :		<input type="checkbox"/> RADO <input type="checkbox"/> FITTO
<input type="checkbox"/> DENTRO AL BOSCO	<input type="checkbox"/> AI MARGINI DEL BOSCO	<input type="checkbox"/> IN RADURE
<input type="checkbox"/> SU LEGNO	<input type="checkbox"/> VIVO <input type="checkbox"/> MORTO	DI

**ESPOSIZIONE:**

ASSOLATA  OMBROSA  MEDIA

**UMIDITA' DEL TERRENO**

ACQUITRINOSO  MOLTO UMIDO  UMIDO  ASCIUTTO  SECCO

VEGETAZIONE CIRCOSTANTE : *Pinus sp.*

**NOTE :**

**MICROSCOPIA:** Spore, cistidi, cuticola

**BIBLIOGRAFIA :** M. Sarnari - Genere *Russula* in Europa. Tomo Primo. AMB R. Galli - Le Russule - Edinatura

**DETERMINATORE** Evelina Zanella

RILIEVI EFFETTUATI SU REPERTI  FRESCHI  SECCHI



HABITAT



CARPOFORI



IMENIO

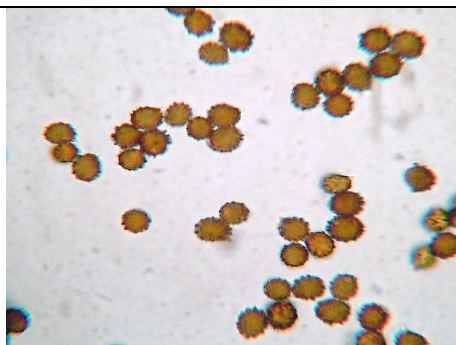

SPORE



CISTIDI

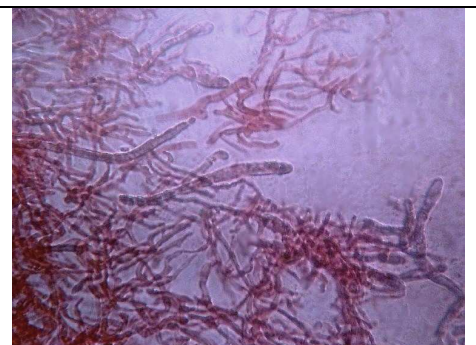

CUTICOLA\_IFE E DERMATOCISTIDI



**DESCRIZIONE**

**Spore ovoidali, verrucoso-echinulate, 7-9 x 6-8  $\mu\text{m}$ .**

**Cistidi fusiformi, un pò moniliformi**

**Cuticola formata da ife sottili e ramificate.**

**Dermatocistidi cilindrici e granulosi internamente.**

**E una *Russula* di facile identificazione per la caratteristica delle lamelle un pò decorenti, il colore rosso nel cappello che a maturità tende a scolorire, gambo concolore.**