

SCHEDA N° 13

ORDINE Cortinariales

GENERE <i>Tubaria</i>	SPECIE <i>Tubaria conspersa</i>	AUTORE (Pers.) Fayod	
DATA DI RACCOLTA 08/11/2014	LUOGO DI RACC. Giardino privato	COMUNE Vo di Brendola	PROV. PD
ALTITUDINE S.L.M. 132 m.	I.G.M. 147 IV	RACCOGLITORE Pietro Voto	

HABITAT:

<input type="checkbox"/> PRATI ERBOSI	<input checked="" type="checkbox"/> ORTI E GIARDINI	<input type="checkbox"/> MARGINI DI STRADA
<input type="checkbox"/> TERRENO NUDO	<input type="checkbox"/> TERRENO SABBIOSO	<input type="checkbox"/> ARENILE
<input type="checkbox"/> TORBIERA	<input type="checkbox"/> TERRENO COLTIVATO A	
<input type="checkbox"/> ARGINE DI FIUME	<input type="checkbox"/> LUOGO BRUCIATO	<input type="checkbox"/> BOSCO SUBALPINO
BOSCO DI :		<input type="checkbox"/> RADO <input type="checkbox"/> FITTO
<input type="checkbox"/> DENTRO AL BOSCO	<input type="checkbox"/> AI MARGINI DEL BOSCO	<input type="checkbox"/> IN RADURE
<input type="checkbox"/> SU LEGNO	<input type="checkbox"/> VIVO <input type="checkbox"/> MORTO	DI

ESPOSIZIONE:

ASSOLATA OMBROSA MEDIA

UMIDITA' DEL TERRENO

ACQUITRINOSO MOLTO UMIDO UMIDO ASCIUTTO SECCO

VEGETAZIONE CIRCOSTANTE :

NOTE :

MICROSCOPIA: Spore e epicute

BIBLIOGRAFIA : J. Breitenbach / F. Kranzlin - Tome 4

DETERMINATORE Pietro Voto Evelina Zanella

RILIEVI EFFETTUATI SU REPERTI FRESCHI SECCHI



HABITAT



CARPOFORO



GAMBO E IMENIO

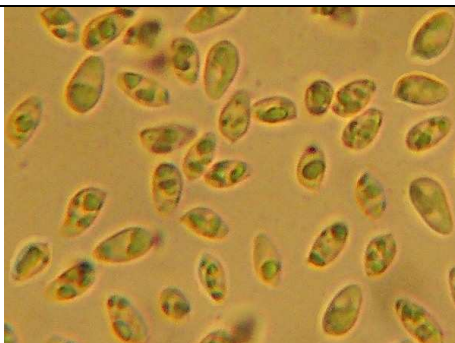

SPORE

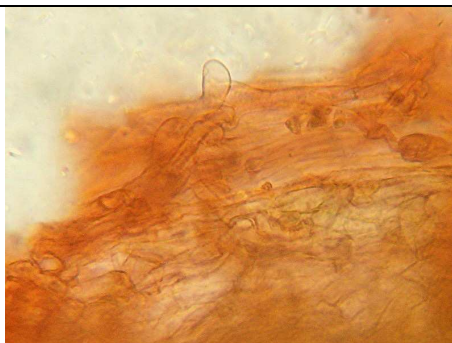

EPICUTE



DESCRIZIONE

Specie: di piccola taglia, 1-1,05 cm, colore da bruno cannella a carnicino, gli esemplari giovani sono decorati da fioccosità biancastre presto labili.

Lamelle: spaziate e adnate, filo biacastro.

Gambo: 6-8 cm, con colore al cappello e ricoperto da fioccosità biancastre.

Carne: ocracea, priva di odori e sapori degni di nota.

Microscopia: spore ellissoidali, lisce, con reagente (Rosso Congo) appaiono guttulate, 6-8 x 4-5 μm .

Epicute: formata da ife conche e parallele, con qualche ifa emmergente.