

SCHEDA N° 15/2014

ORDINE Boletales

GENERE <i>Rheubarbariboletus</i>	SPECIE <i>armeniacus</i>	AUTORE (Quél.) Vizzini, Simonini & Ge..	
DATA DI RACCOLTA 22/06/2014	LUOGO DI RACC. Villalbalzana	COMUNE Arcugnano	PROV. VI
ALTITUDINE S.L.M.	I.G.M. 125.2	RACCOGLITORE F., S.Ballarín, Veronese, Pierobon	

HABITAT:

- | | | |
|--|--|--|
| <input type="checkbox"/> PRATI ERBOSI | <input type="checkbox"/> ORTI E GIARDINI | <input type="checkbox"/> MARGINI DI STRADA |
| <input type="checkbox"/> TERRENO NUDO | <input type="checkbox"/> TERRENO SABBIOSO | <input type="checkbox"/> ARENILE |
| <input type="checkbox"/> TORBIERA | <input type="checkbox"/> TERRENO COLTIVATO A | |
| <input type="checkbox"/> ARGINE DI FIUME | <input type="checkbox"/> LUOGO BRUCIATO | <input type="checkbox"/> BOSCO SUBALPINO |

BOSCO DI : RADO FITTO

- | | | |
|--|--|------------------------------------|
| <input type="checkbox"/> DENTRO AL BOSCO | <input type="checkbox"/> AI MARGINI DEL BOSCO | <input type="checkbox"/> IN RADURE |
| <input type="checkbox"/> SU LEGNO | <input type="checkbox"/> VIVO <input type="checkbox"/> MORTO | DI |

ESPOSIZIONE: ASSOLATA OMBROSA MEDIA

UMIDITA' DEL TERRENO ACQUITRINOSO MOLTO UMIDO UMIDO ASCIUTTO SECCO

VEGETAZIONE CIRCOSTANTE : muschi

NOTE : le rocce inglobano, tra le crepe da cui spuntano i carpofori, legno di albero di latifolia

MICROSCOPIA: melzer e rosso congo

BIBLIOGRAFIA : Atlante fotografico dei funghi d'Italia vol.1 pag. 367 Papetti, Consiglio e Simonini

DETERMINATORE F., S. Ballarín Pierobon, Veronese

RILIEVI EFFETTUATI SU REPERTI FRESCHI SECCHI



X. ARMENIACUS NELL'AMBIENTE



CARPOFORI



SEZIONE

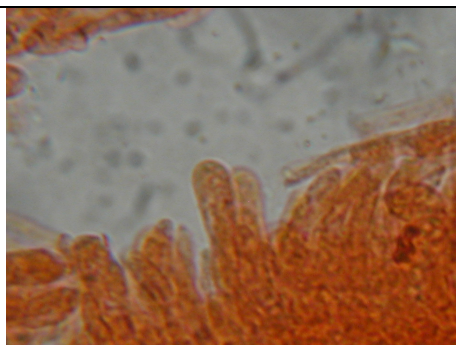

BASIDIOLI

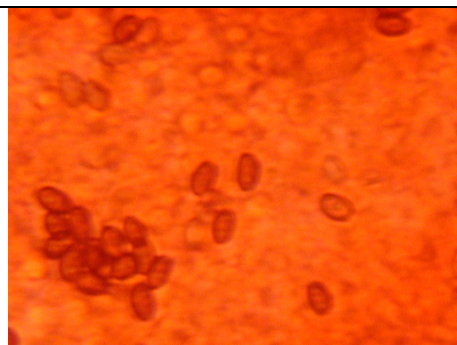

SPORE

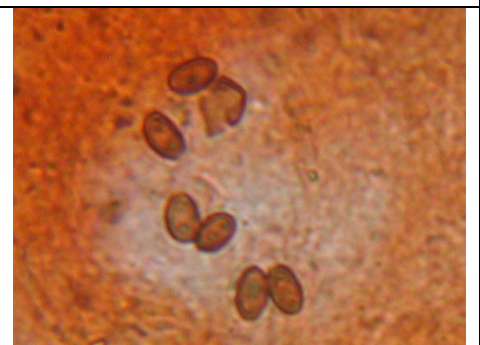

NUCLEI NELLE SPORE



DESCRIZIONE l'esemplare raccolto presenta tutte le caratteristiche del carpoforo tipo: cuticola areolata color pesca; tuboli giallo limone con pori piccoli; gambo cilindraceo con base radicante, giallo all'appice e rossastro alla base; la carne soda e gialla. Pur avendo raggiunto la maturità, il carpoforo è di dimensioni ridotte circa la metà del carpoforo tipo, probabilmente per l'ambiente di crescita tra le rocce in una grotta.