

SCHEDA N° 24/2015

ORDINE Agaricales

GENERE <b>Amanita</b>	SPECIE <b>A.battarrae</b>	AUTORE (Boud.) Bon	
DATA DI RACCOLTA 24-06-2015	LUOGO DI RACC. Colli Possagno	COMUNE Possagno	PROV. TV
ALTITUDINE S.L.M. 600	I.G.M. II 083	RACCOGLITORE Franco Flavio Pinton	

**HABITAT:**

<input type="checkbox"/> PRATI ERBOSI	<input type="checkbox"/> ORTI E GIARDINI	<input type="checkbox"/> MARGINI DI STRADA
<input checked="" type="checkbox"/> TERRENO NUDO	<input type="checkbox"/> TERRENO SABBIOSO	<input type="checkbox"/> ARENILE
<input type="checkbox"/> TORBIERA	<input type="checkbox"/> TERRENO COLTIVATO A	
<input type="checkbox"/> ARGINE DI FIUME	<input type="checkbox"/> LUOGO BRUCIATO	<input checked="" type="checkbox"/> BOSCO SUBALPINO
BOSCO DI: MISTO AGHI-LATIFOGLE		<input checked="" type="checkbox"/> RADO <input type="checkbox"/> FITTO
<input checked="" type="checkbox"/> DENTRO AL BOSCO	<input type="checkbox"/> AI MARGINI DEL BOSCO	<input type="checkbox"/> IN RADURE
<input type="checkbox"/> SU LEGNO	<input type="checkbox"/> VIVO <input type="checkbox"/> MORTO	DI

**ESPOSIZIONE:**

ASSOLATA  OMBROSA  MEDIA

**UMIDITA' DEL TERRENO**

ACQUITRINOSO  MOLTO UMIDO  UMIDO  ASCIUTTO  SECCO

VEGETAZIONE CIRCOSTANTE : qualche faggio ma prevalenza di Abete rosso

NOTE : stazione di crescita con uno o due esemplari isolati e molto interrati

MICROSCOPIA: spore globose o subglobose; 9,5-12 µm. con apicolo non molto marcato

BIBLIOGRAFIA : Funghi D'Italia A.M.B. vol.2 pag. 663 Funghi D'Italia Zanichelli. pag.30 al 29

DETERMINATORE Cds Gmc

RILIEVI EFFETTUATI SU REPERTI  FRESCHI  SECCHI



AMANITA BATTARRAE



AMANITA BATTARRAE



AMANITA BATTARRAE VOLVA



AMANITA BATTARRAE GAMBO

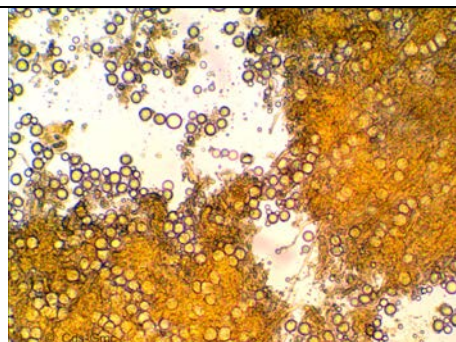

SPORE

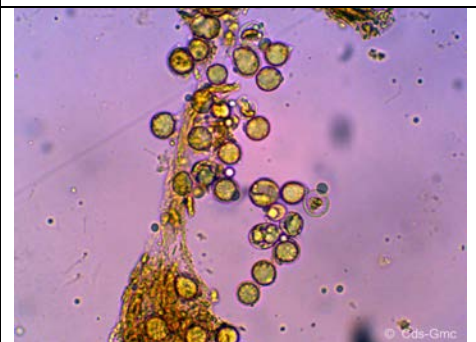

SPORE



## DESCRIZIONE

Amanita battarrae

**Ordine:** Agaricales  
**Famiglia:** Amanitaceae  
**Genere:** Amanita  
**Specie:** battarrae  
**Sezione:** Amanitopsis

**Cappello:** 3-6-8 cm; da campanulato a pianeggiante; umbonato; di colore grigio-bruno o bruno-ocra più chiaro alla periferia. Caratteristica zonatura circolare e scura prima della striatura, verso il margine. Margine sin dall'inizio marcatamente scanalato-pettinato.

**Lamelle:** libere piuttosto fitte, bianche, con rare lamellule tronche, talora con filo brunastro.

**Carne:** tenera, fragile, biancastra senza odore particolare, di sapore gradevole.

**Gambo:** 6-15 x 0,8-1,2 cm; cilindrico, esile; biancastro, liscio o pruinoso. un po' attenuato all'apice.  
Volva: membranosa, ± inguainante; bianca, talvolta macchiata di bruno rossastro.

**Spore:** globose o subglobose; 9,5-12 µm. con apicolo non molto marcato. Subimenio filamentoso, cellule marginali numerose.

**Habitat:** isolata, o in due-tre esemplari, in boschi misti di latifoglie e aghifoglie (con preferenza Faggio) fine estate autunno.

Autore della scheda: Cds Gmc

Autore delle foto: Franco Flavio Pinton