



SCHEDA N° 06/2015

ORDINE Boletales

GENERE Boletus	SPECIE B. queletii	AUTORE Schulzer	
DATA DI RACCOLTA 26.05.2015	LUOGO DIRACC. Mestre	COMUNE Mestre -VE	PROV. VE
ALTITUDINE S.L.M. 0 m	I.G.M.	RACCOGLITORE G. Malgarotto	

HABITAT:

<input type="checkbox"/> PRATI ERBOSI	<input checked="" type="checkbox"/> ORTI E GIARDINI	<input type="checkbox"/> MARGINI DI STRADA
<input type="checkbox"/> TERRENO NUDO	<input type="checkbox"/> TERRENO SABBIOSO	<input type="checkbox"/> ARENILE
<input type="checkbox"/> TORBIERA	<input type="checkbox"/> TERRENO COLTIVATO A	<input type="text"/>
<input type="checkbox"/> ARGINE DI FIUME	<input type="checkbox"/> LUOGO BRUCIATO	<input type="checkbox"/> BOSCO SUBALPINO
<input type="text"/> BOSCO DI:		<input type="checkbox"/> RADO <input type="checkbox"/> FITTO
<input type="checkbox"/> DENTRO AL BOSCO	<input type="checkbox"/> AI MARGINI DEL BOSCO	<input type="checkbox"/> IN RADURE
<input type="checkbox"/> SU LEGNO	<input type="checkbox"/> VIVO <input type="checkbox"/> MORTO	DI <input type="text"/>

ESPOSIZIONE:

ASSOLATA OMBROSA MEDIA

UMIDITA' DEL TERRENO

ACQUITRINOSO MOLTO UMIDO UMIDO ASCIUTTO SECCO

VEGETAZIONE CIRCOSTANTE : Quercus - Tilia

NOTE : Ritrovato in un parco sotto Tilia.

MICROSCOPIA: Spore allungate-fusoidi, 10,6-13,2 x 5,5-6,4 μm, Qm = 1,98, Sporata bruno-olivastra in massa.

BIBLIOGRAFIA : Breitenbach J. - Kränzlin F. - 1991 : Champignons de Suisse, Tomo 3, pag. 58- Bolets et Champ. à lames 1° - Ed. Mykologia. Lucerna.

DETERMINATORE G. Malgarotto

RILIEVI EFFETTUATI SU REPERTI FRESCHI SECCHI



PH. GG. FERRARESE



PH. GG. FERRARESE

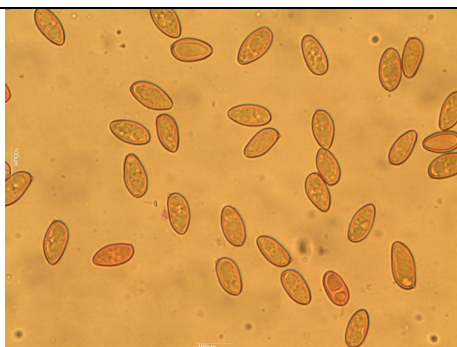

SPORE 1000 X

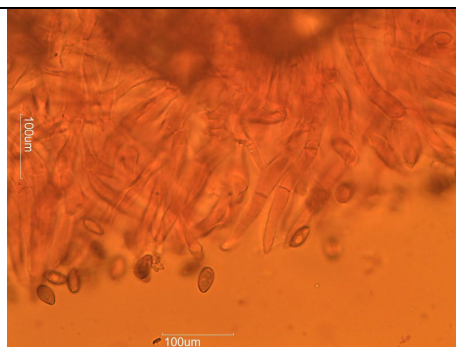

PILEIPELLIS 1000 X

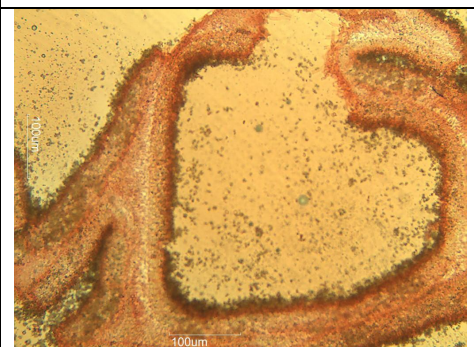

TUBULO 400 X



gruppo micologico
«BRUNO CETTO»
venezia - Mestre
anno di fondazione 1978

DESCRIZIONE

Cappello : 85-100 mm, secco e vellutato, bruno-aranciato, convesso, convesso-appianato.

Tubuli : gialli, poi giallo-olivastri, blu al taglio; pori giallo-aranciati, rosso-aranciati, immediatamente blu al tocco.

Gambo : 80-110 x 20-35 mm, cilindraceo, flessuoso, con la base radicante, da giallo chiaro a giallo-arancio con la base rosso-barbabetola, senza reticolo .

Carne : giallo chiaro, con la base del gambo rosso-barbabetola, virante al blu al taglio, odore debole fruttato, sapore dolce.

Microscopia : Spore allungate-fusoidi, 10,6-13,2 x 5,5-6,4 μm , Qm = 1,98, sporata bruno-olivastra in massa.

Habitat : Tra l'erba, associato a latifolia - Estate - autunno.

Note: Molto simile a *B. luridus*, si distingue per il gambo non reticolato e per la carne sotto i tubuli di colore giallo e non aranciato.

Elaborazione scheda: L. Tegen - Microscopia : C. Zaffalon - S. Refellato