



SCHEDA N° 08/2015

ORDINE Cortinariales

GENERE <i>Cortinarius</i>	SPECIE <i>C. salor</i>	AUTORE Fr.	
DATA DI RACCOLTA 20.11.2015	LUOGO DIRACC. Bosco di Mestre	COMUNE Mestre - VE	PROV. VE
ALTITUDINE S.L.M. 0 m	I.G.M.	RACCOGLITORE N. Allegro	

HABITAT:

<input type="checkbox"/> PRATI ERBOSI	<input type="checkbox"/> ORTI E GIARDINI	<input type="checkbox"/> MARGINI DI STRADA
<input type="checkbox"/> TERRENO NUDO	<input type="checkbox"/> TERRENO SABBIOSO	<input type="checkbox"/> ARENILE
<input type="checkbox"/> TORBIERA	<input type="checkbox"/> TERRENO COLTIVATO A	
<input type="checkbox"/> ARGINE DI FIUME	<input type="checkbox"/> LUOGO BRUCIATO	<input type="checkbox"/> BOSCO SUBALPINO
BOSCO DI: LATIFOLIA		<input type="checkbox"/> RADO <input type="checkbox"/> FITTO
<input checked="" type="checkbox"/> DENTRO AL BOSCO	<input type="checkbox"/> AI MARGINI DEL BOSCO	<input type="checkbox"/> IN RADURE
<input type="checkbox"/> SU LEGNO	<input type="checkbox"/> VIVO <input type="checkbox"/> MORTO	DI

ESPOSIZIONE:

ASSOLATA  OMBROSA  MEDIA

UMIDITA' DEL TERRENO

ACQUITRINOSO  MOLTO UMIDO  UMIDO  ASCIUTTO  SECCO

VEGETAZIONE CIRCOSTANTE : Quercus - Carpinus

NOTE :

MICROSCOPIA: Spore subglobose, ovoidali 7,4 - 9,5 x 6,6 - 8,3 µm, molto verrucose.

BIBLIOGRAFIA : Consiglio G.- Papetti C.- Simonini GP. - 1999 : Atlante fotografico dei Funghi d' Italia. Vol. 1- pag. 224 - Edit. Associazione Micologica Bresadola, Fondazione Studi Micologici. Trento.

DETERMINATORE O. Spampatti

RILIEVI EFFETTUATI SU REPERTI  FRESCHI  SECCHI



PH. L. TEGON



PH. S. REFELLATO



BASIDIO, BASIDIOLIO E SPORE A 1000 X



SPORE 1000 X

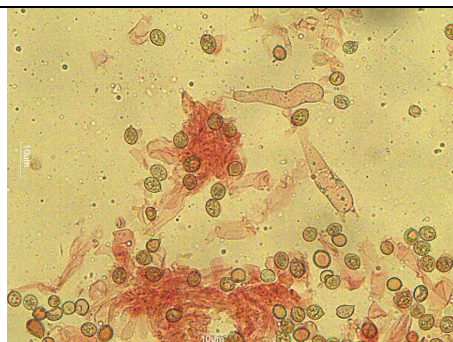

BASIDI E SPORE 600 X

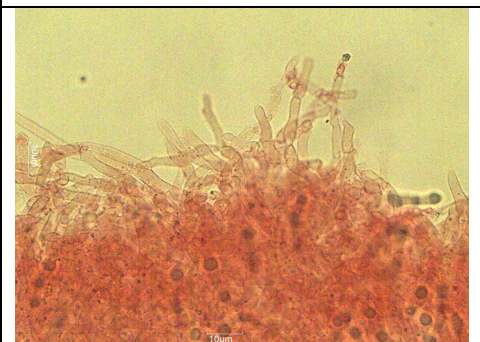

PILEIPELLIS 600 X



gruppo micologico  
«BRUNO CETTO»  
venezia - mestre  
anno di fondazione 1976

## DESCRIZIONE

Cappello: 35- 80 mm, da subgloboso a piano convesso, vischioso, blu-lilla-violetto, che si decolora a partire dal centro al giallo-ocraceo.

Lamelle: adnato-smarginate, mediamente fitte, di colore lilla-violetto, poi bruno-rossastre, con il filo intero.

Gambo : 70-120 x 8- 12 mm, cilindraceo o claviforme, vischioso, fibrilloso, subconcolore al cappello, poi tendente all' ocraceo-rossastro in vetustà.

Carne : biancastra, con sapore dolce e odore debole.

Microscopia : Spore subglobose, ovoidali 7,4 - 9,5 x 6,6 - 8,3  $\mu$ m, molto verrucose.

Habitat: Isolato o gregario, sotto latifolia (ma anche sotto aghifolia) - Autunno.

Elaborazione scheda: L. Tegon - Microscopia : C. Zaffalon - S. Refellato