



SCHEDA N° 09/2015

ORDINE Cortinariales

GENERE Galerina	SPECIE <i>G. marginata</i>	AUTORE (Batsch) Kühner	
DATA DI RACCOLTA 17.11.2015	LUOGO DIRACC. Muzzana	COMUNE Latisana	PROV. UD
ALTITUDINE S.L.M. 0 m	I.G.M.	RACCOGLITORE L. Tegon	

HABITAT:

- | | | |
|---|---|--|
| <input type="checkbox"/> PRATI ERBOSI | <input type="checkbox"/> ORTI E GIARDINI | <input type="checkbox"/> MARGINI DI STRADA |
| <input type="checkbox"/> TERRENO NUDO | <input type="checkbox"/> TERRENO SABBIOSO | <input type="checkbox"/> ARENILE |
| <input type="checkbox"/> TORBIERA | <input type="checkbox"/> TERRENO COLTIVATO A | |
| <input type="checkbox"/> ARGINE DI FIUME | <input type="checkbox"/> LUOGO BRUCIATO | <input type="checkbox"/> BOSCO SUBALPINO |
| BOSCO DI: LATIFOGLIA | | <input type="checkbox"/> RADO <input type="checkbox"/> FITTO |
| <input checked="" type="checkbox"/> DENTRO AL BOSCO | <input type="checkbox"/> AI MARGINI DEL BOSCO | <input type="checkbox"/> IN RADURE |
| <input type="checkbox"/> SU LEGNO | <input type="checkbox"/> VIVO <input checked="" type="checkbox"/> MORTO | DI LATIFOGLIA NON CLASSIFICABILE |

ESPOSIZIONE: ASSOLATA OMBROSA MEDIA

UMIDITA' DEL TERRENO ACQUITRINOSO MOLTO UMIDO UMIDO ASCIUTTO SECCO

VEGETAZIONE CIRCOSTANTE: Quercus - Ulmus

NOTE: Trovati 2 esemplari fascicolati su legno superficialmente interrato di latifoglia, presso alberi di Quercus e Ulmus.

MICROSCOPIA: Spore ellissoidali, mediamente verrucose, con plaga ilare 8-9,5 x 5,5-6,5 µm, Qm 1,45.

BIBLIOGRAFIA: Breitenbach J. - Kränzlin F. - 2000 : Champignons de Suisse, Tomo 5 - Champignons à lames 3° - Ed. Mykologia. Lucerna

DETERMINATORE G.G. Ferrarese

RILIEVI EFFETTUATI SU REPERTI FRESCHI SECCHI



PH. L. TEGON



PH. L. TEGON



PH. L. TEGON



SPORE 1000 X

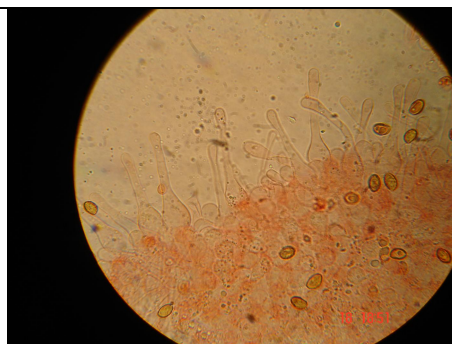

CHEILOCISTIDI 1000 X



PLEUROCISTIDIO 1000 X



gruppo micologico
«BRUNO CETTO»
venezia - mestre
anno di fondazione 1978

DESCRIZIONE

Cappello : diametro 45 mm, appianato, liscio, di aspetto untuoso con l'umido, orlo acuto, curvato verso il basso e con cuticola un pò eccedente, di colore ambra, bruno-rossastro che decolora all'ocraceo-brunastro per disidratazione a partire dal centro, senza striature.

Lamelle: da adnate a leggermente decorrenti, mediamente fitte, con molte lamellule, lamelluline e lamellulette, colore bruno-ocraceo, con tonalità rossastre, il filo più chiaro e finemente fiocoso.

Gambo : 65-70 x 5-6 mm, slanciato, cilindraceo, flessuoso, ingrossato alla base, superficie liscia, subconcolore al cappello, con fini fibrillosità sopra l'anello e con evanescenti residui di velo inferiormente, diventa rapidamente brunastra nella parte inferiore per manipolazione o vetustà, l'anello è piccolo, membranoso, ocraceo, presto aderente al gambo e imbrunente per le spore.

Carne : scarsa, fragile, tenera nel cappello, fibrosa nel gambo, con odore debole aromatico e sapore di farina.

Microscopia: Spore ellissoidali, mediamente verrucose, con plaga ilare 8-9,5 x 5,5-6,5 µm, Qm 1,45; cheilocistidi lageniformi, pleurocistidi simili, ma poco numerosi e di dimensioni maggiori.

Note : esemplari anomali per la mancanza di striature al bordo.

Elaborazione scheda: L. Tegon - Microscopia : C. Zaffalon - S. Refellato