

SCHEDA N° 33/2015

ORDINE Pezizales

GENERE <b>Gyromitra</b>	SPECIE <b>Esculenta</b>	AUTORE (Pers. : Fr.) Fr.	
DATA DI RACCOLTA 14/05/2015	LUOGO DI RACC. Bosco di aghifoglia	COMUNE Rotzo	PROV. VI
ALTITUDINE S.L.M. 1.550	I.G.M. II 082	RACCOGLITORE Bruno Damiani	

**HABITAT:**

- |  |  |   |
|--|--|---|
| <input type="checkbox"/> PRATI ERBOSI    | <input type="checkbox"/> ORTI E GIARDINI     | <input type="checkbox"/> MARGINI DI STRADA                              |
| <input type="checkbox"/> TERRENO NUDO    | <input type="checkbox"/> TERRENO SABBIOSO    | <input type="checkbox"/> ARENILE  |
| <input type="checkbox"/> TORBIERA        | <input type="checkbox"/> TERRENO COLTIVATO A |   |
| <input type="checkbox"/> ARGINE DI FIUME | <input type="checkbox"/> LUOGO BRUCIATO      | <input type="checkbox"/> BOSCO SUBALPINO                                |
| <b>BOSCO DI: ABETE ROSSO</b>             |  | <input checked="" type="checkbox"/> RADO <input type="checkbox"/> FITTO |

- |  |  |                                    |
|--|--|------------------------------------|
| <input type="checkbox"/> DENTRO AL BOSCO | <input checked="" type="checkbox"/> AI MARGINI DEL BOSCO     | <input type="checkbox"/> IN RADURE |
| <input type="checkbox"/> SU LEGNO        | <input type="checkbox"/> VIVO <input type="checkbox"/> MORTO | DI                                 |

**ESPOSIZIONE:**  ASSOLATA  OMBROSA  MEDIA

**UMIDITA' DEL TERRENO**  ACQUITRINOSO  MOLTO UMIDO  UMIDO  ASCIUTTO  SECCO

**VEGETAZIONE CIRCOSTANTE:** Bosco di abete rosso

**NOTE:**

**MICROSCOPIA:** spore ellissoidali, 18-20 x 10-12 µm, lisce, ialine, parete spessa, a volte con 2 piccole guttule. Aschi 330 x 19-20µm

**BIBLIOGRAFIA:** A.M.B. Ascomiceti d'Italia pag. 67

**DETERMINATORE** C.d.S - G.M.C

**RILIEVI EFFETTUATI SU REPERTI**  FRESCHI  SECCHI



GYROMITRA ESCULENTA



GYROMITRA ESCULENTA



GYROMITRA ESCULENTA



ASCO CON SPORE



TRAMA IMENIALE

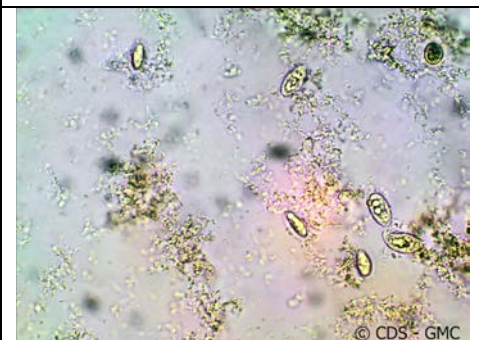

SPORE



## DESCRIZIONE

**Ordine:** Pezizales  
**Famiglia:** Discinaceae  
**Genere:** Gyromitra  
**Specie:** Esculenta

**Cappello:** di forma di apotecio stipitato di circa 150 mm. di diametro e 120 mm. di altezza, più o meno lobato e sub cerebriforme.

**Carne:** elastica, ceraceo-cassante, biancastra.

**Gambo:** irregolarmente cilindraceo, ingrossato e compresso in alcune parti, costolato o lacunoso, biancastro.

**Spore:** spore ellissoidali, 18-20 x 10-12  $\mu\text{m}$ , lisce, ialine, a parete spessa, a volte con 2 piccole guttule oleose, talora con riflesso giallastro, uniseriate nell'asco, aschi 330 x 19-20  $\mu\text{m}$ , cilindraceo-claviformi, non amiloidi, ottosporici; parafisi sottili, cilindracee, leggermente allargate all'apice, settate, semplici o bifide.

**Habitat:** boschi di conifere

**Autore della scheda:** Mark Mowlazadeh

**Autore delle foto:** Mark Mowlazadeh