



SCHEDA N° 11/2015

ORDINE Tricholomatales

GENERE Hygrophorus	SPECIE H. arbustus	AUTORE (Fr.) Fr.	
DATA DI RACCOLTA 02-01-2015	LUOGO DIRACC. Faenza	COMUNE Faenza	PROV. RA
ALTITUDINE S.L.M. 200 m	I.G.M.	RACCOGLITORE G.G. Ferrarese	

HABITAT:

<input type="checkbox"/> PRATI ERBOSI	<input type="checkbox"/> ORTI E GIARDINI	<input type="checkbox"/> MARGINI DI STRADA
<input type="checkbox"/> TERRENO NUDO	<input type="checkbox"/> TERRENO SABBIOSO	<input type="checkbox"/> ARENILE
<input type="checkbox"/> TORBIERA	<input type="checkbox"/> TERRENO COLTIVATO A	<input type="checkbox"/> BOSCO SUBALPINO
<input type="checkbox"/> ARGINE DI FIUME	<input type="checkbox"/> LUOGO BRUCIATO	<input type="checkbox"/> RADO <input type="checkbox"/> FITTO
BOSCO DI: LATIFOLIA		<input type="checkbox"/> IN RADURE
<input checked="" type="checkbox"/> DENTRO AL BOSCO	<input type="checkbox"/> AI MARGINI DEL BOSCO	<input type="checkbox"/> SU LEGNO
<input type="checkbox"/> SU LEGNO	<input type="checkbox"/> VIVO <input type="checkbox"/> MORTO	DI

ESPOSIZIONE:

ASSOLATA OMBROSA MEDIA

UMIDITA' DEL TERRENO

ACQUITRINOSO MOLTO UMIDO UMIDO ASCIUTTO SECCO

VEGETAZIONE CIRCOSTANTE : Cerro

NOTE :

MICROSCOPIA: Spore 7,3-4 x 4,3 -5,1 µm, Qm = 1,66, ellisoidali, lisce, basidi tetrasporici, giunti a fibbia presenti.

BIBLIOGRAFIA : G. Consiglio & C. Papetti - Funghi d'Italia - Ed. A.M.B. - Vol 2 - pag. 552.

DETERMINATORE L. Tegon

RILIEVI EFFETTUATI SU REPERTI FRESCHI SECCHI



PH. G.G. FERRARESE



PH. G.G. FERRARESE



PH. G.G. FERRARESE



SPORE 1000 X

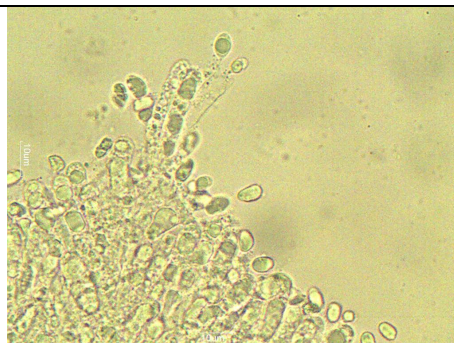

BASIDIO CON SPORE 1000 X



GIUNTI A FIBBIA 1000 X



gruppo micologico
«BRUNO CETTO»
venezia - mestre
anno di fondazione 1976

DESCRIZIONE

Cappello: 30-60 mm, appianato, leggermente vischioso, quasi asciutto col secco, umbonato, bruno ocraceo, biancastro verso l'esterno, più scuro bruno-rossastro al disco, nettamente fibrilloso radialmente.

Llamelle : mediamente fitte, con molte lamellule, più o meno decorrenti, bianche poi crema-carnicino.

Gambo: 50 - 90 x 8 - 10 mm, cilindraceo, leggermente attenuato alla base, pieno, fibroso, bianco, glabro, pruinoso all'apice.

Carne soda, abbondante, fibrosa nel gambo, bianca, odore non significativo, sapore gradevole

Microscopia: spore 7,3-4 x 4,3 -5,1 , Qm = 1,66, ellisoidali, lisce, basidi tetrasporici, giunti a fibbia presenti.

Habitat: sotto latifolia (predilige i querceti) - Autunno - inizio inverno- Comune

Elaborazione scheda: L. Tegen - Microscopia : C. Zaffalon - S. Refellato .